СОДРЖИНА

1 Мислења од надлежни институции 2
2 Објава на одлуки за одобрување на урбанистичките проекти 81

1 Мислења од надлежни институции

Република Северна Македонија
Министерство за животна средина и просторно планирање

Republika e Maqedonisë së Veriut
Ministria e Mjedisit Jetësor dhe Planifikimit Hapësinor

СЕКТОР ЗА ПРОСТОРНО ПЛАНИРАЊЕ
SEKTORI I PLANIFIKIMIT HAPËSINOR

Архивски број 15-5498/2

Дата: 05-10-2023

ЈАВНО ПРЕТПРИЈАТИЕ ЗА ДРЖАВНИ ПАТИШТА
PËR RRUGË SHTETËRORE
SHKUP
13-10-2023
14 9374/2

ДО: Јавно претпријатие за државни патишта
Ул. Даме Груев бр. 14
1000 Скопје
Република Северна Македонија

ПРЕДМЕТ: Известување
Врска: Ваш бр. 14-9374/1 од 27.09.2023 година

Почитувани,

Во врска со Вашето барање на Потврда на валидноста на постојниот Извештај за стратегиска оцена на животна средина доставена до Министерството за животна средина и просторно планирање–Сектор за просторно планирање под **бр. 15-5498/1 од 28.09.2023 година** поврзано со постапката за носење на планската документација за **Проектот за изградба на Автопат А2 (Коридор VIII) делница Гостивар-Кичево, заверен под ваш архиовски бр. 08-2073/1 од 03.03.2015 год. и наш архивски бр. 15-2120/1 од 13.03.2015 год.** Ве известуваме дека согласно Законот за животната средина ("Службен весник на РМ" бр: 53/05, 81/05, 24/07, 159/08, 83/09, 48/10, 124/10, 51/11, 123/12, 93/13, 183/13, 187/13, 42/14, 44/15, 129/15, 192/15, 39/16, 99/18 и "Сл. Весник на РСМ" бр. 89/22 и 171/22), Министерството за животна средина и просторно планирање нема забелешки и дава позитивно мислење за валидноста на спроведена постапка за финален извештај за стратегиска оцена на животната средина заверена под архивски бр. 15-2120/1 од 13.03.2015 год. за Секција 2 (Автопатска делница Гостивар-Букојчани) од проектот за Изградба на коридор 8 (делница: Тетово-Гостивар-Букојчани).

Со почит,

Министер
Каја Шукова

Изработил: Бајрам Цамиќ
Одобрил: Дајана Марковска Ристеска
Согласен: Државен секретар,
Неби Реџепи

1 Министерство за животна средина и просторно планирање на Република Северна Македонија
Плоштад „Пресвета Богородица" бр. 3, Скопје
Република Северна Македонија

Ministria e Mjedisit Jetësor dhe Planifikimit hapësinore e Republikës së Maqedonisë së Veriut
Bul. "PresvetaBogorodica" nr. 3, Shkup
Republika e Maqedonisë së Veriut

+389 2 3251 403
www.moepp.gov.mk

12153

Арх. бр. 08-2073/1
Дата: 03.03.2015 год.

ИЗВЕШТАЈ ЗА СТРАТЕГИСКА ОЦЕНА НА ЖИВОТНАТА СРЕДИНА

за

ФИЗИБИЛИТИ СТУДИЈА ЗА ОПРАВДАНОСТ НА КОНЦЕСИЈАТА НА ДОБРА ОД ОПШТ ИНТЕРЕС ЗА

ПРОЕКТОТ ЗА ИЗГРАДБА НА АВТОПАТ А2 (КОРИДОР VIII) ДЕЛНИЦА ГОСТИВАР - КИЧЕВО

Вид плански документ: **Студија за оправданост на концесија на добра од општ интерес**

Технички број: Т 004/14

Декември, 2014 година

Друштво за производство, промет и услуги ЛАСОИ ДОО
Бр. 0004/17
20.02 2017 год.
СКОПЈЕ

Предмет	Нацрт Извештај за стратегиска оцена на животна средина
Вид плански документ	Физибилити студија за оправданост на концесија за добра од општ интерес – за проектот за изградба, одржување и наплата на патарини на автопат А2 (Коридор VIII), Делница Гостивар - Кичево.
Одговорно лице	Ана Петровска Дипл. инженер архитект Експерт за стратегиска оцена на животна средина

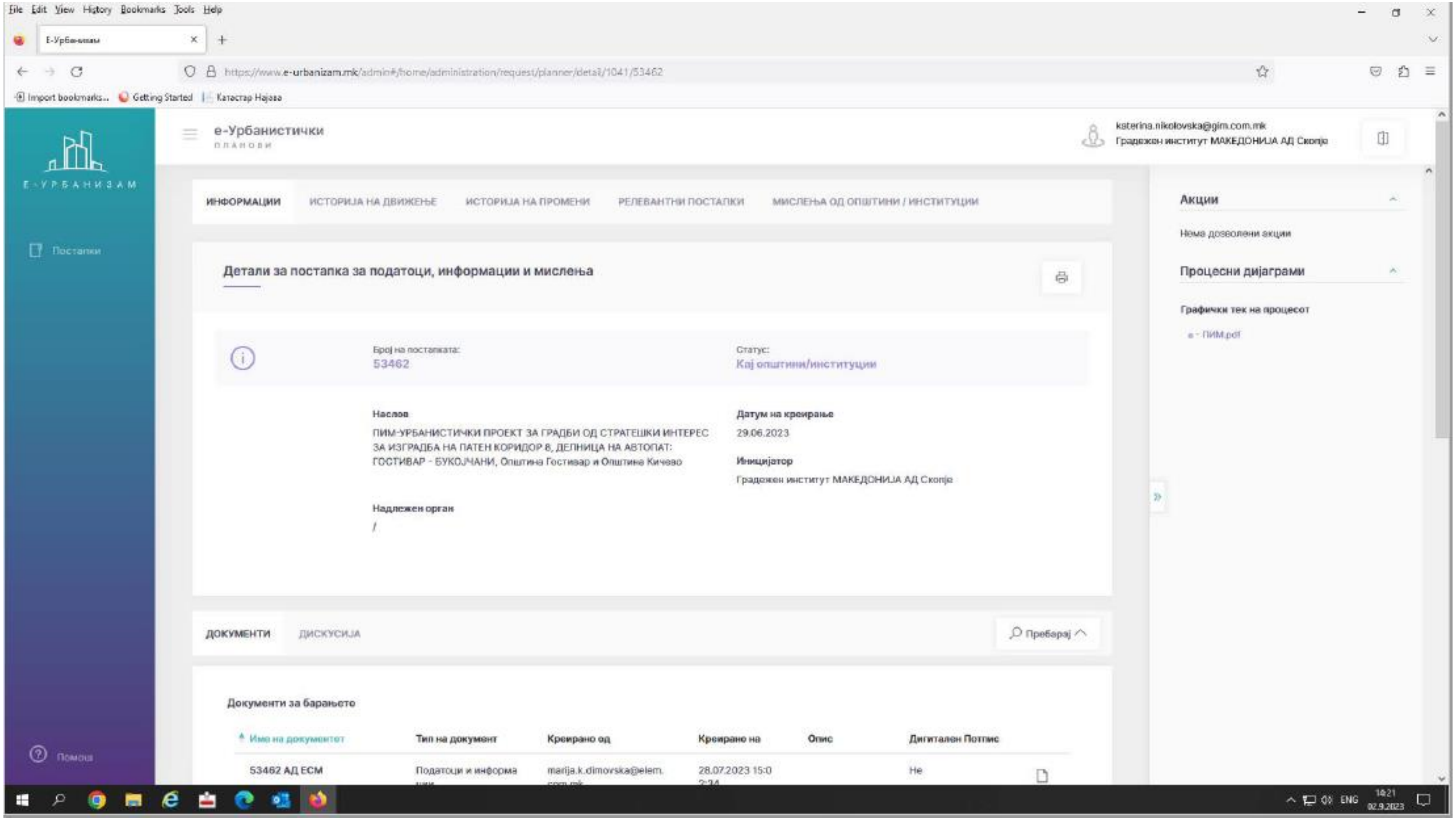
File Edit View History Bookmarks Tools Help
https://www.e-urbanizam.mk/admin#/home/administration/request/planner/detail/1041/53462
е-Урбанистички планови
katerina.nikolovska@gim.com.mk
Градежен институт МАКЕДОНИЈА АД Скопје
Е-УРБАНИЗАМ
Постапки
ИНФОРМАЦИИ
ИСТОРИЈА НА ДВИЖЕЊЕ
ИСТОРИЈА НА ПРОМЕНИ
РЕЛЕВАНТНИ ПОСТАПКИ
МИСЛЕЊА ОД ОПШТИНИ / ИНСТИТУЦИИ
Детали за постапка за податоци, информации и мислења
Број на постапката:
53462
Статус:
Кај општини/институции
Наслов
ПИМ-УРБАНИСТИЧКИ ПРОЕКТ ЗА ГРАДБИ ОД СТРАТЕШКИ ИНТЕРЕС ЗА ИЗГРАДБА НА ПАТЕН КОРИДОР 8, ДЕЛНИЦА НА АВТОПАТ: ГОСТИВАР - БУКОЈЧАНИ, Општина Гостивар и Општина Кичево
Датум на креирање
29.06.2023
Иницијатор
Градежен институт МАКЕДОНИЈА АД Скопје
Надлежен орган
/
Акции
Нема дозволени акции
Процесни дијаграми
Графички тек на процесот
е - ПИМ.pdf
ДОКУМЕНТИ
ДИСКУСИЈА
Пребарај
Документи за барањето
Име на документот
Тип на документ
Креирано од
Креирано на
Опис
Дигитален Потпис
53462 АД ЕСМ
Податоци и информации
marija.k.dimovska@elem.com.mk
28.07.2023 15:02:34
Не
Помош
ENG
14:21
02.9.2023

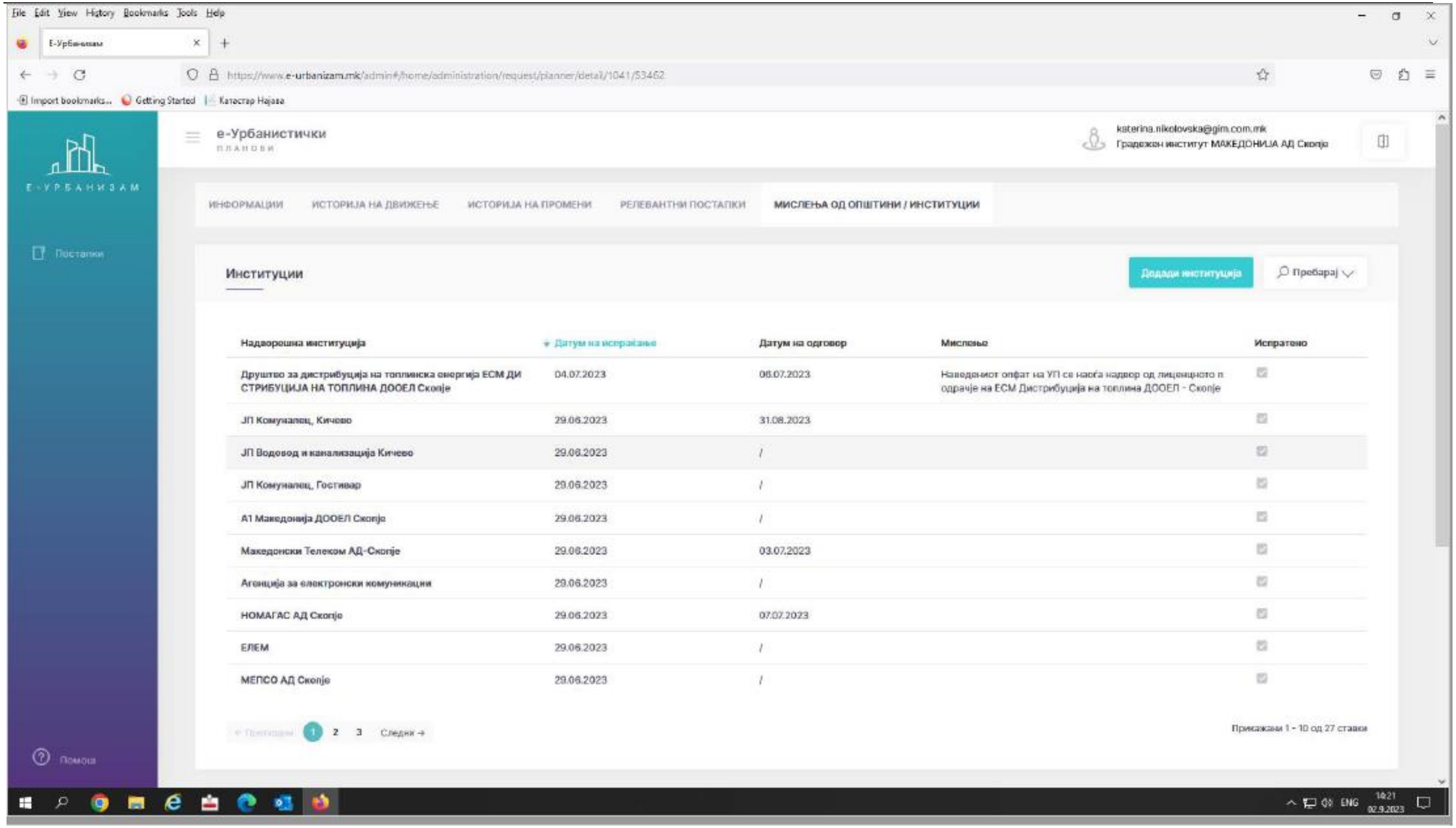

Надворешна институција	Датум на испраќање	Датум на одговор	Мислење	Испратено
Друштво за дистрибуција на топлинска енергија ЕСМ ДИ СТРИБУЦИЈА НА ТОПЛИНА ДООЕЛ Скопје	04.07.2023	06.07.2023	Наведениот опфат на УП се наоѓа надвор од лиценцното п одрачје на ЕСМ Дистрибуција на топлина ДООЕЛ - Скопје	☑
ЈП Комуналец, Кичево	29.06.2023	31.08.2023		☑
ЈП Водовод и канализација Кичево	29.06.2023	/		☑
ЈП Комуналец, Гостивар	29.06.2023	/		☑
А1 Македонија ДООЕЛ Скопје	29.06.2023	/		☑
Македонски Телеком АД-Скопје	29.06.2023	03.07.2023		☑
Агенција за електронски комуникации	29.06.2023	/		☑
НОМАГАС АД Скопје	29.06.2023	07.07.2023		☑
ЕЛЕМ	29.06.2023	/		☑
МЕПСО АД Скопје	29.06.2023	/		☑

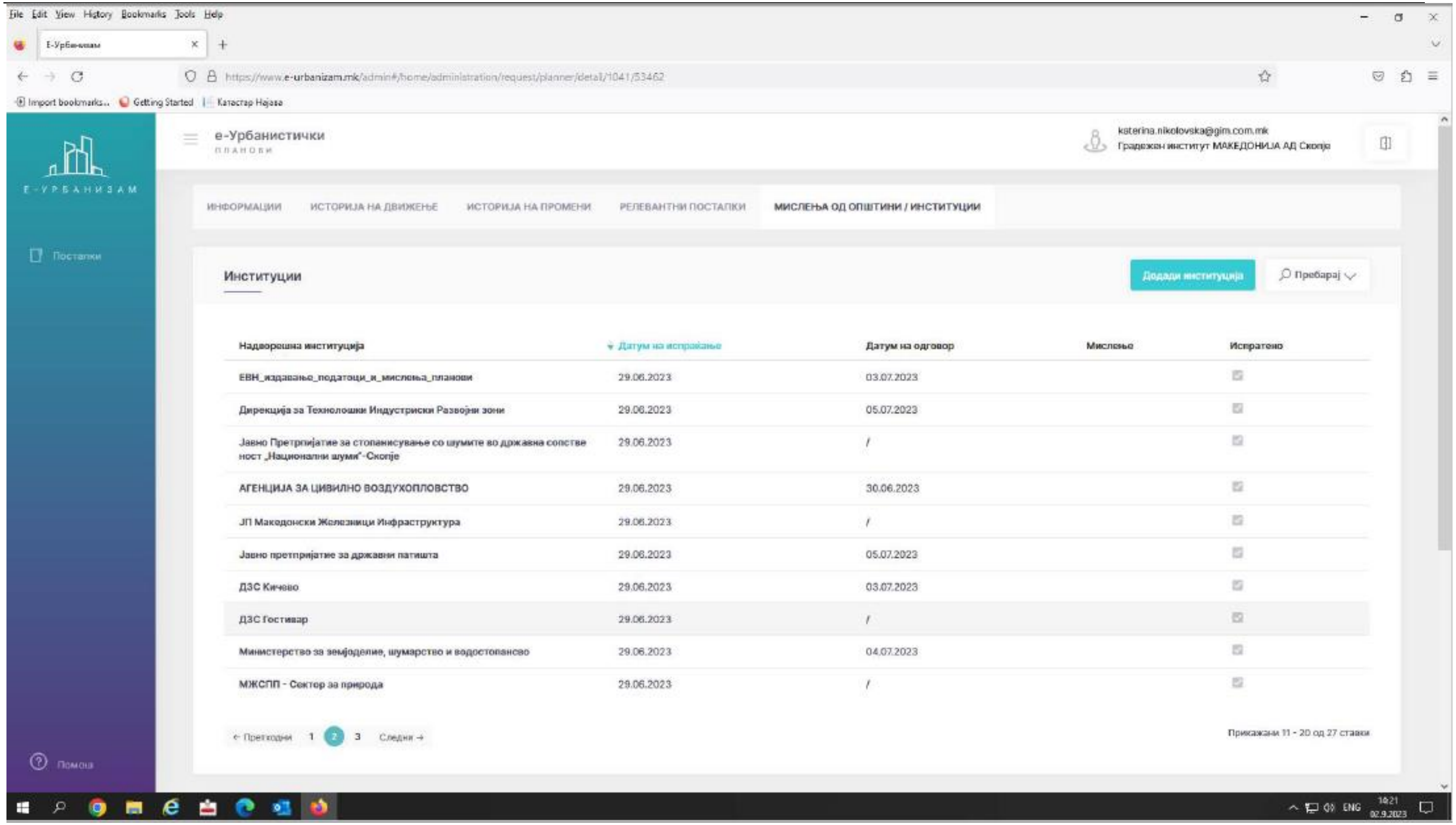

Надворешна институција	Датум на испраќање	Датум на одговор	Мислење	Испратено
ЕВН_издавање_податоци_и_мислења_планови	29.06.2023	03.07.2023		☑
Дирекција за Технолошки Индустриски Развојни зони	29.06.2023	05.07.2023		☑
Јавно Претпријатие за стопанисување со шумите во државна сопственост „Национални шуми"-Скопје	29.06.2023	/		☑
АГЕНЦИЈА ЗА ЦИВИЛНО ВОЗДУХОПЛОВСТВО	29.06.2023	30.06.2023		☑
ЈП Македонски Железници Инфраструктура	29.06.2023	/		☑
Јавно претпријатие за државни патишта	29.06.2023	05.07.2023		☑
ДЗС Кичево	29.06.2023	03.07.2023		☑
ДЗС Гостивар	29.06.2023	/		☑
Министерство за земјоделие, шумарство и водостопанство	29.06.2023	04.07.2023		☑
МЖСПП - Сектор за природа	29.06.2023	/		☑

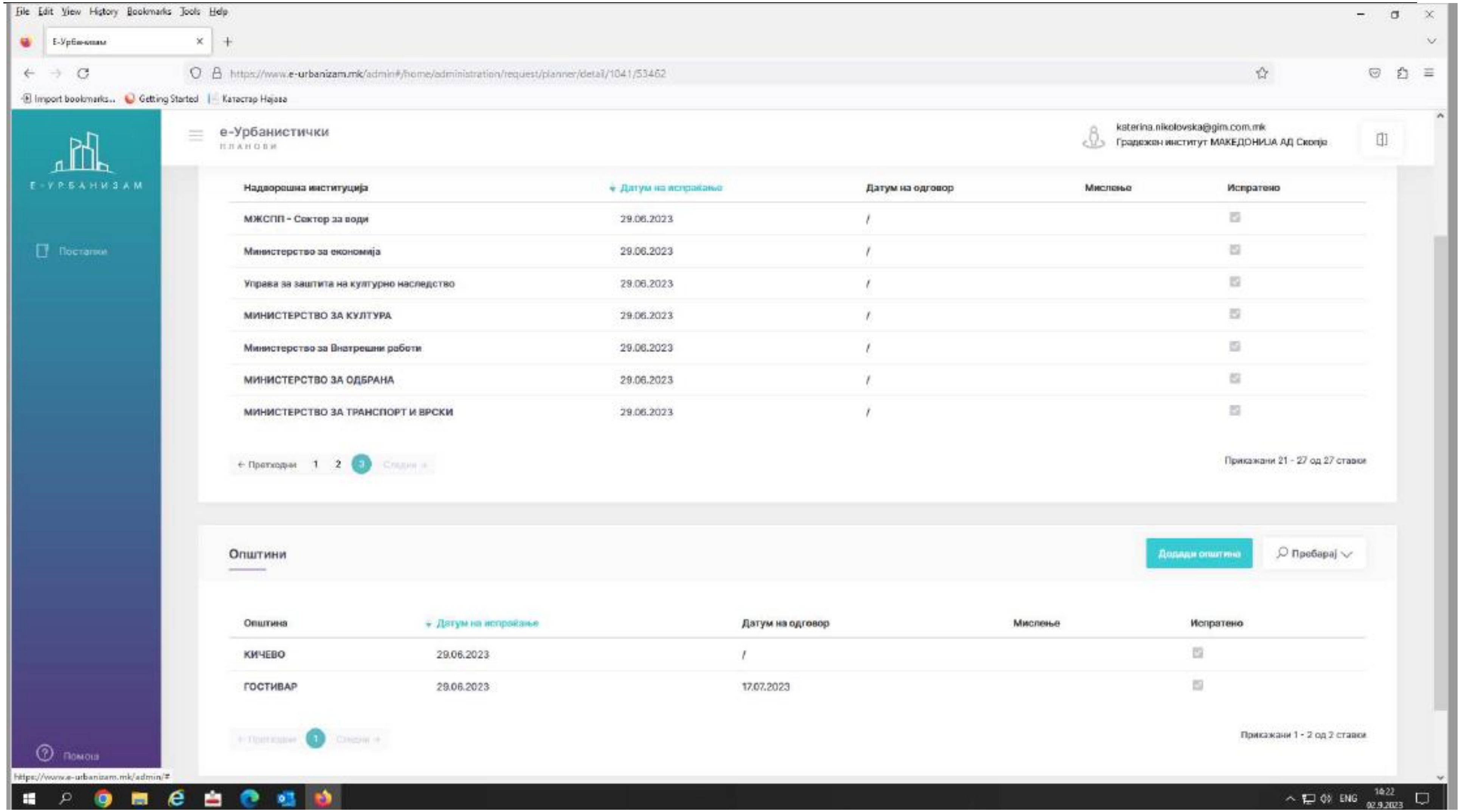
File Edit View History Bookmarks Tools Help
https://www.e-urbanizam.mk/admin#/home/administration/request/planner/detail/1041/53462
е-Урбанистички планови
katerina.nikolovska@gim.com.mk
Градежен институт МАКЕДОНИЈА АД Скопје
Е-УРБАНИЗАМ
Поставки
Надворешна институција
Датум на испраќање
Датум на одговор
Мислење
Испратено
МЖСПП - Сектор за води
29.06.2023
Министерство за економија
29.06.2023
Управа за заштита на културно наследство
29.06.2023
МИНИСТЕРСТВО ЗА КУЛТУРА
29.06.2023
Министерство за Внатрешни работи
29.06.2023
МИНИСТЕРСТВО ЗА ОДБРАНА
29.06.2023
МИНИСТЕРСТВО ЗА ТРАНСПОРТ И ВРСКИ
29.06.2023
Претходни 1 2 3
Прикажани 21 - 27 од 27 ставки
Општини
Додади општина
Пребарај
Општина
Датум на испраќање
Датум на одговор
Мислење
Испратено
КИЧЕВО
29.06.2023
ГОСТИВАР
29.06.2023
17.07.2023
Прикажани 1 - 2 од 2 ставки
Помош

Проектуран е
22.08.2023
Ганефрни

Република Северна Македонија
Министерство за животна средина и просторно планирање

Republika e Maqedonisë së Veriut
Ministria e Mjedisit Jetësor dhe Planifikimit Hapësinor

УПРАВА ЗА ЖИВОТНА СРЕДИНА - DREJTORIJA PËR MJEDIS JETËSOR
СЕКТОР ЗА ВОДИ - DEPARTAMENTI I UJËRAVE
Арх.бр/Nr.Arh.11-4235 /5
Дата/Data 17. 08. 2023

ГРАДЕЖЕН ИНСТИТУТ МАКЕДОНИЈА АД СКОПЈЕ
Примено: 22-08-2023
1005 - 679/82

ДО /DERI TE: Градежен институт Македонија АД Скопје
ул: "Дрезденска" бр. 52
1000 Скопје

ПРЕДМЕТ / LËNDA: Известување од аспект на заштита на водите.

Почитувани,
Të nderuar

Во врска со Вашето барање за доставување на податоци информации потребни во постапката за урбанистички проект вон опфат на урбанистички план за урбанистички проект за градби од стратешки интерес за изградба на патен коридор 8, делница на автопат: Гостивар-Букојчани, Општина Гостивар и Општина Кичево, Ве известуваме за следното:

Од увидот во доставената техничка документација (дадена во електронска форма), и прибавените податоци и информации од Служба за просторен и информативен систем, при Министерството за животна средина и просторно планирање утврдено е дека предметната локација се наоѓа во третата заштитна зона на изворот Рашче и Вруток, притоа поминува преку повеќе постојани и непостојани водени текови
Од тие причини, при изготвување на проектната документација, од аспект на заштита на водите, а во согласност со Законот за водите (Сл. Весник на Република Македонија бр. 87/08, 06/09, 161/09, 83/10, 51/11, 44/12, 23/13, 163/13, 180/14, 146/15 и 52/16), треба да бидат исполнети следните критериуми за заштита, одржување и уредување на површинските води и крајбрежните земјишта:

1. Заради заштита и одржување на природните и уредените речни корита и бреговите на водотеците, езерата и акумулациите, забранeто е, освен со дозвола или согласност изградба на постројки и објекти во заштитениот крајбрежен појас во широчина од 50 метри зад линијата на допирањето на педесетгодишната вода кај нерегулираните водотеци,односно зад ножицата на насипот кај регулираните водотеци и кај езеро и акумулации, во ширина од 50 метра од линијата на највисокиот утврден водостој.
2. Заради заштита на коритата и бреговите на природните водотеци, езерата и акумулациите се забранува освен со дозвола или согласност издадена врз

Република Северна Македонија
Министерство за животна средина и просторно планирање

Republika e Maqedonisë së Veriut
Ministria e Mjedisit Jetësor dhe Planifikimit Hapësinor

основа на закон:

- да се менува правецот на водотекот;
- да се врши градба или зафат кои што би имале негативно влијание врз протокот на водотекот;
- да се градат напречни насипи, прегради, други објекти и насади во коритата на водотеците кои го влошуваат режимот на течението на водите;
- да се сечат дрвја, грмушки и друга вегетација во речните корита и бреговите на водотеците, езерата и акумулациите;
- да се вади чакал, песок и камен од корита и бреговите на површински водни тела за да не дојде до влошување на постојниот режим на водите и се предизвикуваат процеси на ерозија или оневозможува користењето на водите;
- да се изгради брана, насип или слична препрека која би имала негативно влијание на протокот на водотекот;
- да се фрлат отпаден материјал (комунален, индустриски и др.), земја, градежен шут, јаловина и слично;
- да се вршат други активности со кои се оштетуваат речните корита и бреговите на водотеците, езерата и акумулациите.

3. Заради заштита и спречување на оштетување на водостопански објекти и постројки, се забранува да се изведуваат градби или да се вршат работи со кои се оштетуваат објектите и постројките.
4. Да се спроведат сите неопходни технички мерки за спречување на индиректно испуштање на масла и загадувачки материи и супстанции.

5. Пристапот до крајбрежниот појас на водотеците, езерата и акумулациите за спорт, рекреација и слични активности потребно е да биде слободен.

Министерството за животна средина и просторно планирање не може да се произнесе по однос на местоположбата на постоечки или планирани водоводни и канализациони инсталации на планираниот опфат, затоа што не располага со таков вид на податоци и не управува со истите. Според одредбите од Законот за регистрација на подземни и надземните инфраструктурни објекти и придружни инсталации (Сл.Весник на Република Македонија бр.6/12)за чие спроведување е одговорно Министерство за транспорт и врски, каде единиците на локалната самоуправа како и одговорниот субјект кој управува со постојната инфраструктура се одговорни да водат евиденција и да воспостават регистар на подземната инфраструктура на нивното подрачје.

Министерство за животна средина и просторно планирањена Република Северна Македонија
Плоштад „Пресвета Богородица" бр. 3, Скопје
Ministria e Mjedisit Jetësor dhe Planifikimit hapësinor e Republikës së Maqedonisë së Veriut
Bul. "Presveta Bogorodica" nr. 3, Shkup
+389 2 3251 403
www.moepp.gov.mk

Република Северна Македонија
Министерство за животна средина и просторно планирање

Republika e Maqedonisë së Veriut
Ministria e Mjedisit Jetësor dhe Planifikimit Hapësinor

По однос на постојните водостопански објекти во склоп на системите за наводнување и системите за одводнување, надлежен правен субјект кој управува со истите е АД Водостопанство на Р.С. Македонија.

При изработка на проектната документација, потребно е да се имаат во предвид забранетите активности и дејности во третата заштитна зона на изворот Рашче и да се почитуваат одредбите кои се однесуваат на трета заштитна зона согласно Одлука за определување на заштитни зони за заштита на водите за водозафатен објект извор „Рашче", мерки за заштита, услови, начин на воспоставување на заштитните зони и картографски приказ (Службен весник на Република Северна Македонија бр.3/21).

Истото се однесува и за заштитна зона Вруток каде што е потребно е да се имаат во предвид забранетите активности и дејности во трета заштитна зона на изворот Вруток и да се почитуваат одредбите кои се однесуваат на третата заштитна зона согласно Одлуката за определување на заштитни зони за заштита на водите за водозафатен објект извор „Вруток", мерки за заштита, услови, начин на воспоставување на заштитните зони и картографси приказ (Службен весник на Република Северна Македонија бр.89/2018).

Воедно, Ве известуваме дека согласно Законот за води Министерството за животна средина и просторно планирање издава водостопанска согласност заради изградба на нови или реконструкција или доградба на постојни објекти, кои се наоѓаат во или покрај површинските води, објекти коишто поминуваат преку или под површинските води или пак објекти кои се сместени во близина на површинските води или крајбрежните земјишта, а кои можат да влијаат врз режимот на водите.

Со почит,
Me respekt,

МИНИСТЕР/MINISTËR
Каја Шукова

Изработил/Përpiloi: Egzon Ademi
Контролирал/Kontrolloi: Мелита Гочевска
Согласен/Miratoi: Ylber Mirta
Одобрил/Aprovoi: Директор на Управата за животна средина
Drejtor i Drejtorisë për mjedis jetësor
Hisen Xhemaili

Министерство за животна средина и просторно планирање Република Северна Македонија
Плоштад „Пресвета Богородица" бр. 3, Скопје
Ministria e Mjedisit Jetësor dhe Planifikimit hapësinor e Republikës së Maqedonisë së Veriut
Bul. "Presveta Bogorodica" nr. 3, Shkup
+389 2 3251 403
www.moepp.gov.mk

Влада на Република Северна Македонија | Qeveria e RepublikëssëMaqedonisësëVeriut

ДИРЕКЦИЈА ЗА ЗАШТИТА И СПАСУВАЊЕ
ПОДРАЧНО ОДДЕЛЕНИЕ
ГОСТИВАР

DREJTORIA PËR MBROJTJE DHE SHPËTIM
NJËSIA RAJONALE
GOSTIVAR

05.07. 2023 г.

Архивски број:
<u>Бр: 09/3-81/2</u>

До
„ГРАДЕЖЕН ИНСТИТУТ МАКЕДОНИЈА"-Скопје

Предмет: Податоци и информации, доставува,-
Врска: Ваш акт бр.1005-679/15 од 29.06.2023 год.

Согласно член 32 став 1 од Законот за просторно и урбанистичко планирање а врз основа на член 53 од Законот за заштита и спасување (Сл. Весник на РМ бр. 93/12 – пречистен текст 41/14, 129/15, 71/16, 106/16), Подрачното одделение за заштита и спасување –Гостивар при Дирекција за заштита и спасување, информира:

Почитувани,

Ве известуваме дека Дирекцијата за заштита и спасување не располага ниту има податоци за постоечка или планирана инфраструктура на планскиот опфат за изработка на **УРБАНИСТИЧКИ ПРОЕКТ ЗА ГРАДБИ ОД СТРАТЕШКИ ИНТЕРЕС ЗА ИЗГРАДБА НА ПАТЕН КОРИДОР 8, ДЕЛНИЦА НА АВТОПАТ: ГОСТИВАР - БУКОЈЧАНИ, Општина Гостивар и Општина Кичево**

Воедно Дирекцијата за заштита и спасување Ви доставува претходни услови за заштита и спасување кои согласно Законот за заштита и спасување - пречистен текст (Сл. весник на РМ, бр. 93/12), Процената на загрозеност на опфатот за кој се однесува деталниот урбанистички план, Уредбата за начинот на применување на мерките за заштита и спасување при планирање на просторот и населбите, во проектите и при изградба на објектите, како и учество во технички преглед (Сл. весник на РМ, бр. 105/05) и други прописи кои ја регулираат оваа област, треба да бидат вградени при изработка на **УРБАНИСТИЧКИ ПРОЕКТ ЗА ГРАДБИ ОД СТРАТЕШКИ ИНТЕРЕС ЗА ИЗГРАДБА НА ПАТЕН КОРИДОР 8, ДЕЛНИЦА НА АВТОПАТ: ГОСТИВАР - БУКОЈЧАНИ, Општина Гостивар и Општина Кичево.**

Дирекција за заштита и спасување
Подрачно одделение Гостивар
Drejtoria për mbrojtje dhe shpëtim
Gostivar

ул. „Браќа Гиноски" бр.61,
Гостивар
Република Северна Македонија
Republika e Maqedonisë së Veriut

042 217 559
www.dzs.gov.m
gostivar@dzs.gov.mk

Во делот **МЕРКИ ЗА ЗАШТИТА И СПАСУВАЊЕ**, да се опфатат следните мерки:

1. **ЗАШТИТА И СПАСУВАЊЕ ОД ПОЖАРИ, ЕКСПЛОЗИИ И ОПАСНИ МАТЕРИИ**

При изработка на планската документација треба да се почитуваат пропишаните мерки за заштита од пожари, согласно Законот за заштита и спасување (Сл. Весник на РСМ бр. 36/04, 49/04, 86/08, 18/11 и 93/12), Законот за пожарникарство (Сл. Весник на РСМ бр 67/04, 81/07, 55/13) и другите позитивни прописи со кои е регулирана оваа област. Да се да се почитуваат пропишаните мерки за заштита од пожари согласно Правилникот за мерките за заштита од пожари ,експлозии и опасни материи (Сл. Весник на РСМ бр.231/2020).

Исто така потребно е да се предвидуваат надворешни противпожарни хидранти што одговара на прописите за надворешните противпожарни хидранти во населени места и да се овозможи непрчен пристап за противпожарните возила од најмалку две спротивни страни на објектот. Растојанието на хидрантите од ѕидот на објектот изнесува најмалку 5метри, а најмногу 80метри.

Потребно е да се реши меѓусебно растојание на градбите при проектирањето и изведувањето согласно Правилникот за мерките за заштита од пожари ,експлозии и опасни материи (Сл. Весник на РСМ бр.231/2020);

2. **ЗАШТИТА И СПАСУВАЊЕ ОД УРНАТИНИ**

Заштитата од урнатини, како превентивна мерка, се утврдува во урбанистичките решенија во текот на планирање на просторот, урбанизирање на населбите и изградбата на објектите.Во урбанистичките решенија се утврдува претпоставениот степен на урнатини, нивниот однос према слободните површини и степенот на проодност на сообраќајниците. При проектирањето да се води сметка да не се создаваат тесни грла на сообраќајниците и зони на тотални урнатини.Заштитата од урнатини се обезбедува со изградба на оптимално отпорни објекти согласно сеизмолошката карта на РСМ, кои се изградени со помала количина на градежен материјал и релативно помали тежини.

3. **ЗАШТИТА И СПАСУВАЊЕ ОД ПОПЛАВИ, УРИВАЊЕ НА БРАНИ И ДРУГИ АТМОСФЕРСКИ НЕПОГОДИ**

При изработка на Планска Документација да се предвидат и пропишат мерките за заштита од поплави, уривање на брани и други атмосверски непогоди согласно Законот за заштита и спасување ("Службен весник на РМ" бр. 36/04, 49/04 и 86/08), и другите позитивни прописи со кои е регулирана оваа област.

Дирекција за заштита и спасување
Подрачно одделение Гостивар
Drejtoria për mbrojtje dhe shpëtim
Gostivar
ул. „Браќа Гиноски" бр.61,
Гостивар
Република Северна Македонија
Republika e Maqedonisë së Veriut
042 217 559
www.dzs.gov.m
gostivar@dzs.gov.mk

4.ЗАШТИТА И СПАСУВАЊЕ ОД СВЛЕКУВАЊЕ НА ЗЕМЈИШТЕТО

При изработка на планска документација, со оглед на конфигурацијата на теренот, претпоставува можно настанување на свлекување на земјиштето, потребно е да се изготви елаборат од извршени геомеханички, геолошки и хидролошки испитувања.

5. РАДИОЛОШКА, ХЕМИСКА И БИОЛОШКА ЗАШТИТА И ЗАШТИТА ОД ТЕХНИЧКО-ТЕХНОЛОШКИ КАТАСТРОФИ

Да се предвидат мерките за радиолошка, хемиска и биолошка заштита и заштита од техничко-технолошки катастрофи

6. ЗАСОЛНУВАЊЕ

Да се реши засолнувањето согласно критериумите од член 62 и 64 од Законот за заштита и спасување-пречистен текст ("Сл. Весник на РМ" бр. 93/12).

Согласно Процената на загрозеност од природни непогоди и други несреќи на опфатот за кој се однесува планската документација, а имајќи ги предвид одредбите од Законот за заштита и спасување-пречистен текст ("Сл. Весник на РМ "бр. 93/12), може да се вградат и други мерки за заштита и спасување.

Исто така при проектирањето да ги имате во предвид одредбите од Правилникот за мерки за заштита и спасување од пожари, експлозии и опасни материи. (Сл весник на РСМ број 231/2020), како и обврската при изградба на објекти да се изготвува техничка документација – Елаборат за заштита од пожари, експлозии и опасни материи кој е дел од процесот за добивање на одобрение за градење.

Предвидените мерки потребно е да се елаборират во текстуалниот дел и да се приложаат во графичкиот дел, не само да се препишаат од издадените Услови за заштита и спасување.

Откако ќе ги вградите условите за заштита и спасување потребно е да ја доставите до Дирекцијата за заштита и спасување –Подрачно одделение за заштита и спасување –Гостивар, за да добиете мислење за застапеност на мерките за заштита и спасување преку информацискиот систем Е-Урбанизам .

По овластување на Директорот
Лирија Саллмани

Доставено до :
-насловот
-архива

Lirija Sallmani

Digitally signed by Lirija Sallmani
DN: cn=Lirija Sallmani gn=Lirija c=MK o=Direkcija za zastita i spasuvanje ou=VAT - 4030004532350
Reason: I am the author of this document
Location:
Date: 2023-07-05 11:15+02:00

3

Дирекција за заштита и спасување
Подрачно одделение Гостивар
Drejtoria për mbrojtje dhe shpëtim
Gostivar

ул. „Браќа Гиноски" бр.61,
Гостивар
Република Северна Македонија
Republika e Maqedonisë së Veriut

042 217 559
www.dzs.gov.mk
gostivar@dzs.gov.mk

АД Водостопанство на РСМ - Скопје
SHA Ekonomia e Ujërave të RMV-Shkup
ул. 3 - та Македонска бригада 1 бр.10 а Скопје тел. 02/5116-401;02/5116-402
rr. Brigada e 3- të Maqedonase 1 nr. 10 a Shkup tel. 02/5116-401; 02/5116-402
jpvodostopanstvo@yahoo.com / advodostopanstvo_rm@hotmail.com

Акционерско друштво Водостопанство на Република Северна Македонија во државна сопственост
Shoqëria Aksionare Ekonomia e Ujërave e Republikës së Maqedonisë së Veriut në pronësi shtetërore
Бр.-Nr. 11-1531/2
11.07 20 23 год./viti
Скопје/Shkup

ДО: Градежен институт Македонија
Ул. „Дрезденска" бр. 52, 1000 Скопје

Предмет: Известување
Врска: Ваш бр. 1005-679/15 од 28.06.2023 и наш бр. 1531 од 06.07.2023

ГРАДЕЖЕН ИНСТИТУТ МАКЕДОНИЈА АД СКОПЈЕ
Примено: 12-07-2023

Орг. Един.	Број	Прилог	Вредност
1005	679/29		

ИЗВЕСТУВАЊЕ

Почитувани,
Во врска со вашето барање со Ваш бр. 1005-679/15 од 28.06.2023 и наш бр. 1531 од 06.07.2023 за издавање на податоци и информации за постоечки и планирани објекти кои се во надлежност на АД Водостопанство на РСМ во државна сопственост – Скопје, а имаат влијание во постапката за изработка на проектна документација за Урбанистички проект за градби од стратешки интерес за изградба на патен коридор 8 делница на автопат: Гостивар – Букојчани, Општина Гостивар и Општина Кичево,

Ве известуваме:
АД Водостопанство на РСМ во државна сопственост – Скопје, во границите на планскиот опфат за на проектна документација за Урбанистички проект за градби од стратешки интерес за изградба на патен коридор 8 делница на автопат: Гостивар –Букојчани, Општина Гостивар и Општина Кичево, **има свои објекти и инфраструктура**.
Во делот на Општина Кичево (с. Букојчани, Зајас – вон град), да се обрати внимание на водостопански објекти – реки, односно КП 778, КП 745, КП 771, КП 464 и 435, КП 696, КП 5040, КП 5041/2, КП 5042/1 КО Зајас вон-град ИЛ 547.
Од страна на Подружница Полог Гостивар, Ви е доставена ситуација во размер 1:2500 за водостопанскта инфраструктура, во урбанистичкиот опфат.
Во најкус можен рок да се излезе на лице место од наша и ваша страна и да се констатира состојбата и да се договорат понатамошните активности.

Сите водостопански објекти и целата водостопанска инфраструктура да биде вклопена во проектната документација, односно да остане функционална за време и по изградба на објектите.

Прилог: карта извадена од Главниот проект за реконструкција и санација на ХМС Гостиварско Поле 1:10000, Главен проект ХМС Бањичко Поле, Скица „ Горен канал", во електронска форма, Основен проект за санација на системот за наводнување – Полог (Плинара-Врапчиште) примерок од вашето барање.

Со Почит,

Изработил: Мирјана Чемкова
Контролирал/ Одобрил:
Коста Малзарков

АД „Водостопанство на РСМ" – Скопје
SHA „Ekonomia e Ujërave të RMV" - Shkup
Главен извршен директор
Drejtor Gjeneral Ekzekutiv
Llokman Limani

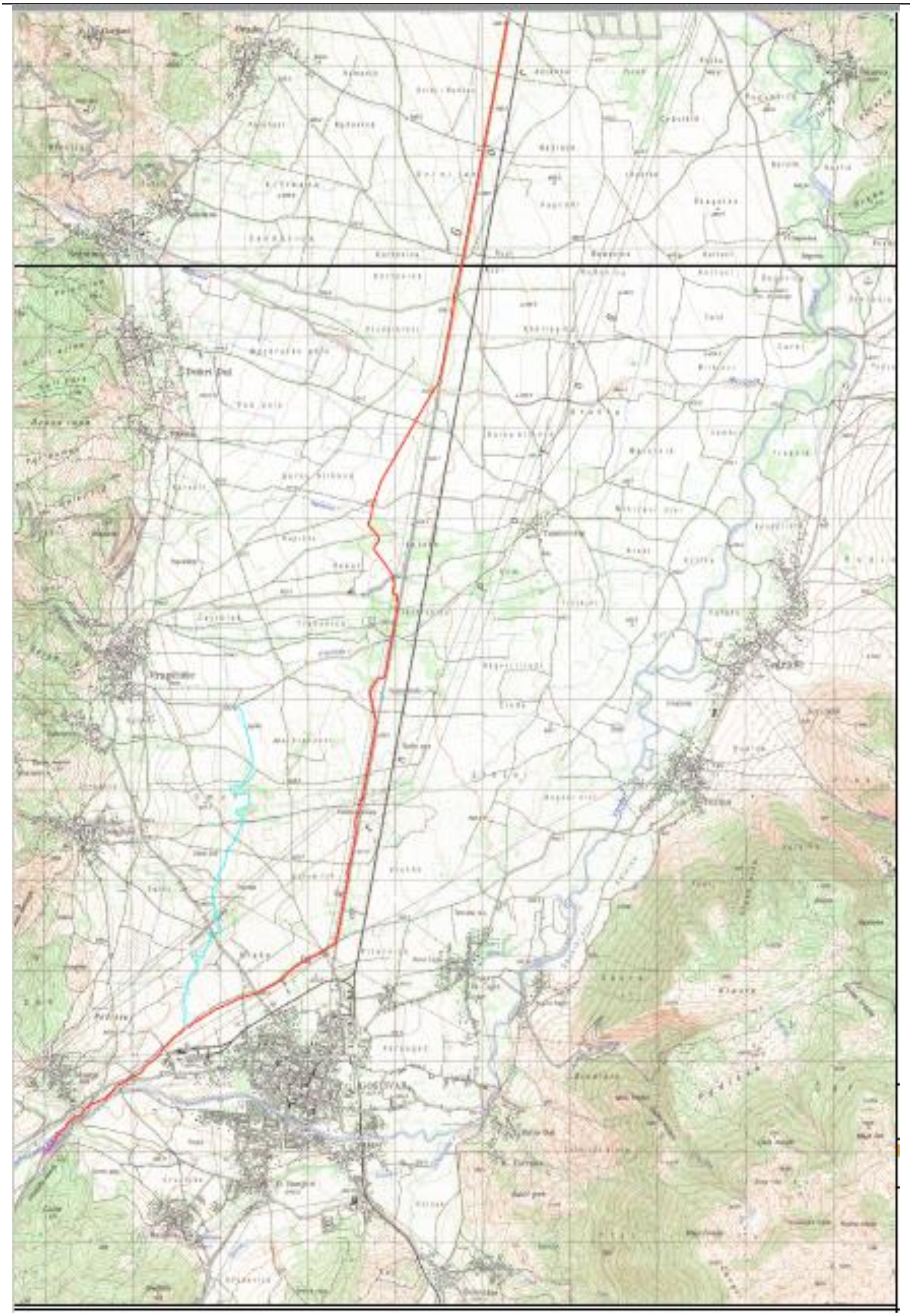

ЛЕГЕНДА:

КАНАЛ СО ТАЛОЖНИЦА ОД ТИРОЛСКИ ЗАФАТ ДО ПОЧЕТОК НА ГЛАВЕН КАНАЛ ЗДУЊЕ -ПИРОК
КМ 0+000.00 - КМ 0+158.63

ГЛАВЕН КАНАЛ ЗА НАВОДНУВАЊЕ ЗДУЊЕ-ПИРОК
КМ 0+000.00 - КМ 14+903.80

КАНАЛ ЗА НАВОДНУВАЊЕ ПЛИНАРА - ВРАПЧИШТЕ
КМ 0+000.00 - КМ 4+589.59

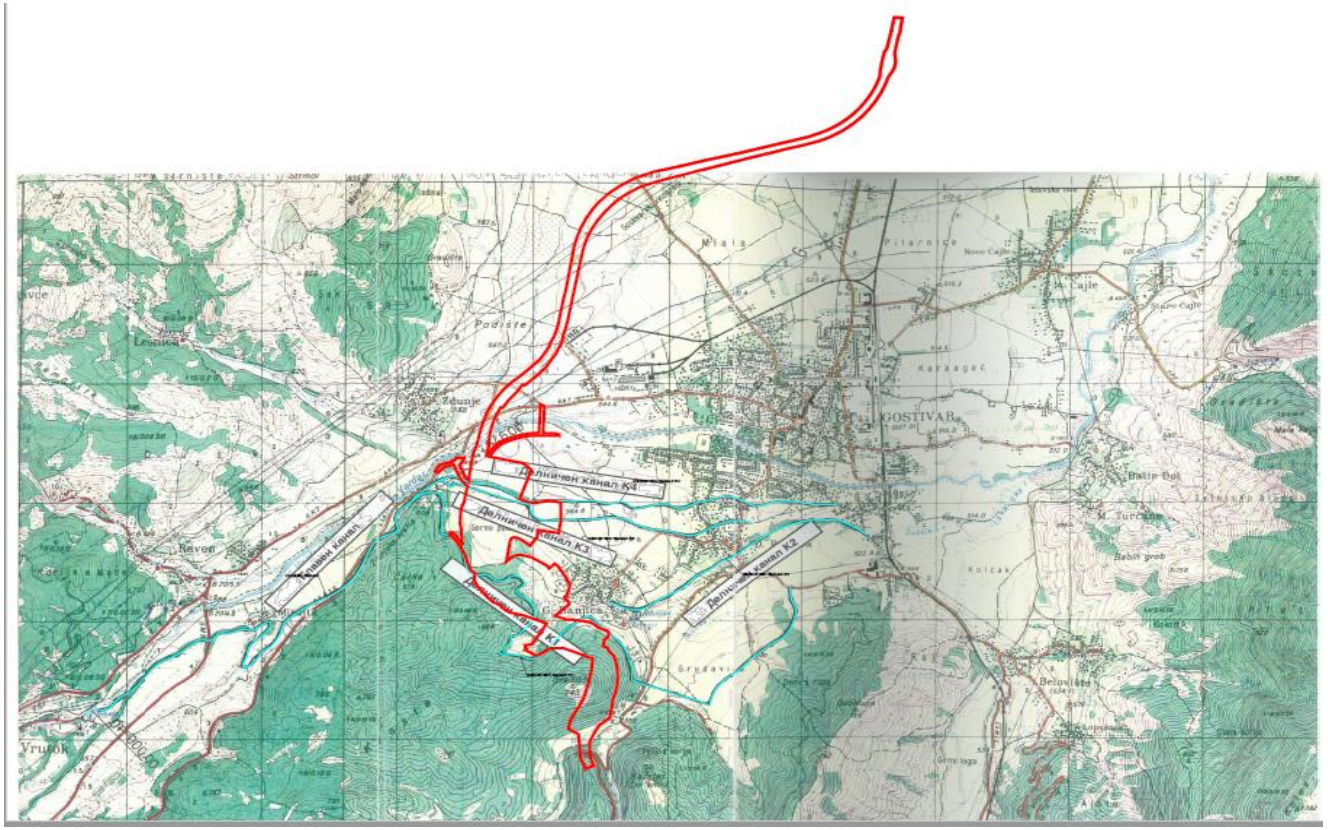
GOSTIVAR
Zdunje
Podište
Делничен канал К4
Делничен канал К3
Делничен канал К2
Главен канал
Belovište
Vrutok
Reljen

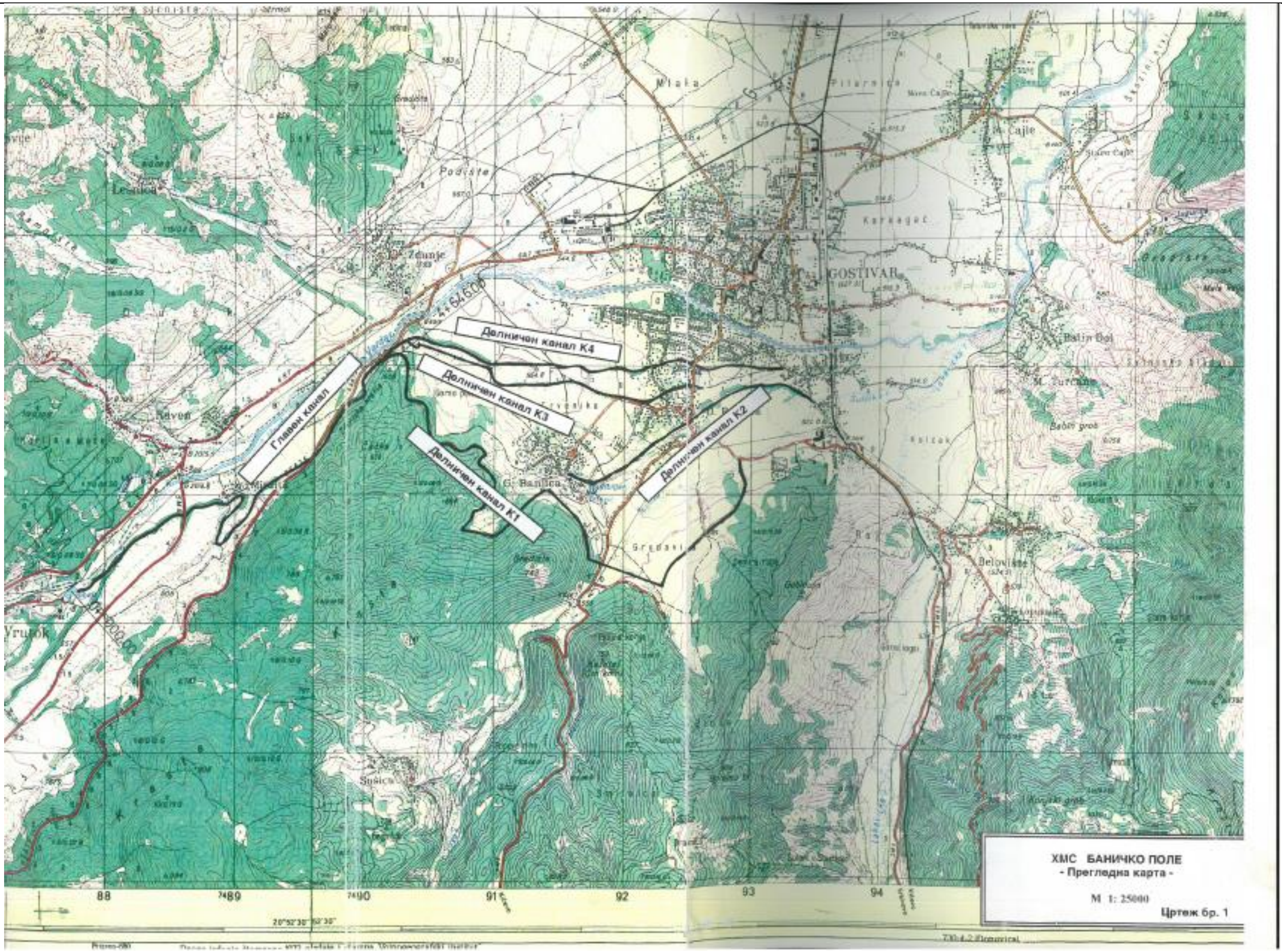
Делничен канал К4
Делничен канал К3
Делничен канал К2
Делничен канал К1
Главен канал
GOSTIVAR
Mlaka
Vrutok
G. Banjica
ХМС БАНИЧКО ПОЛЕ
- Прегледна карта -
М 1: 25000
Цртеж бр. 1

горни канал
среден канал
главен канал
беловишки канал
канал шкоза
канал лом

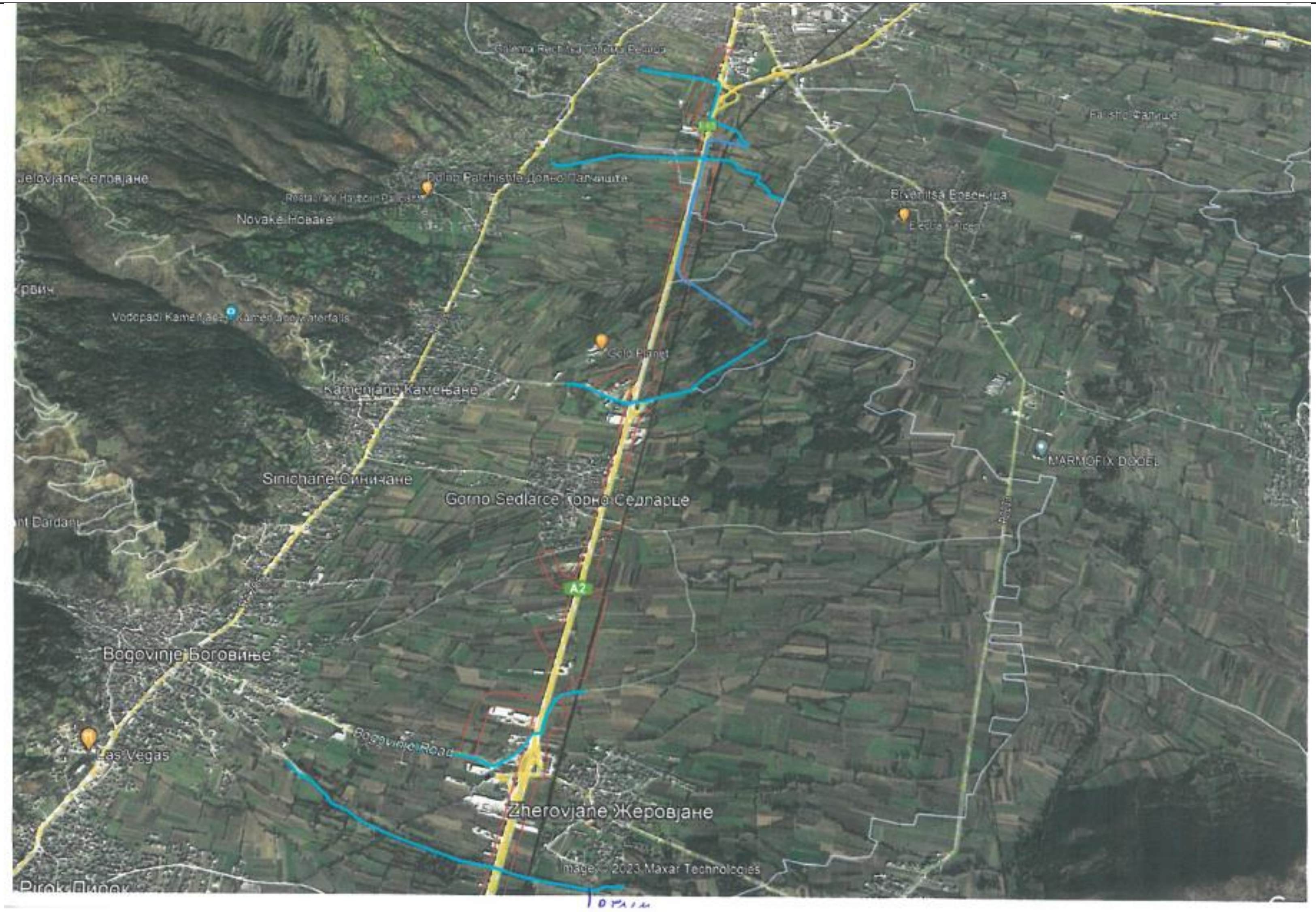
Dolno Palchishte Долно Палчиште
Brvenitsa Брвеница
Novake Новаке
Kamenjane Камењане
Sinichane Синичане
Gorno Sedlarce Горно Седларце
MARMOFIX DOOEL
A2
Bogovinje Боговиње
Las Vegas
Bogovinje Road
Zherovjane Жеровјане
Image © 2023 Maxar Technologies

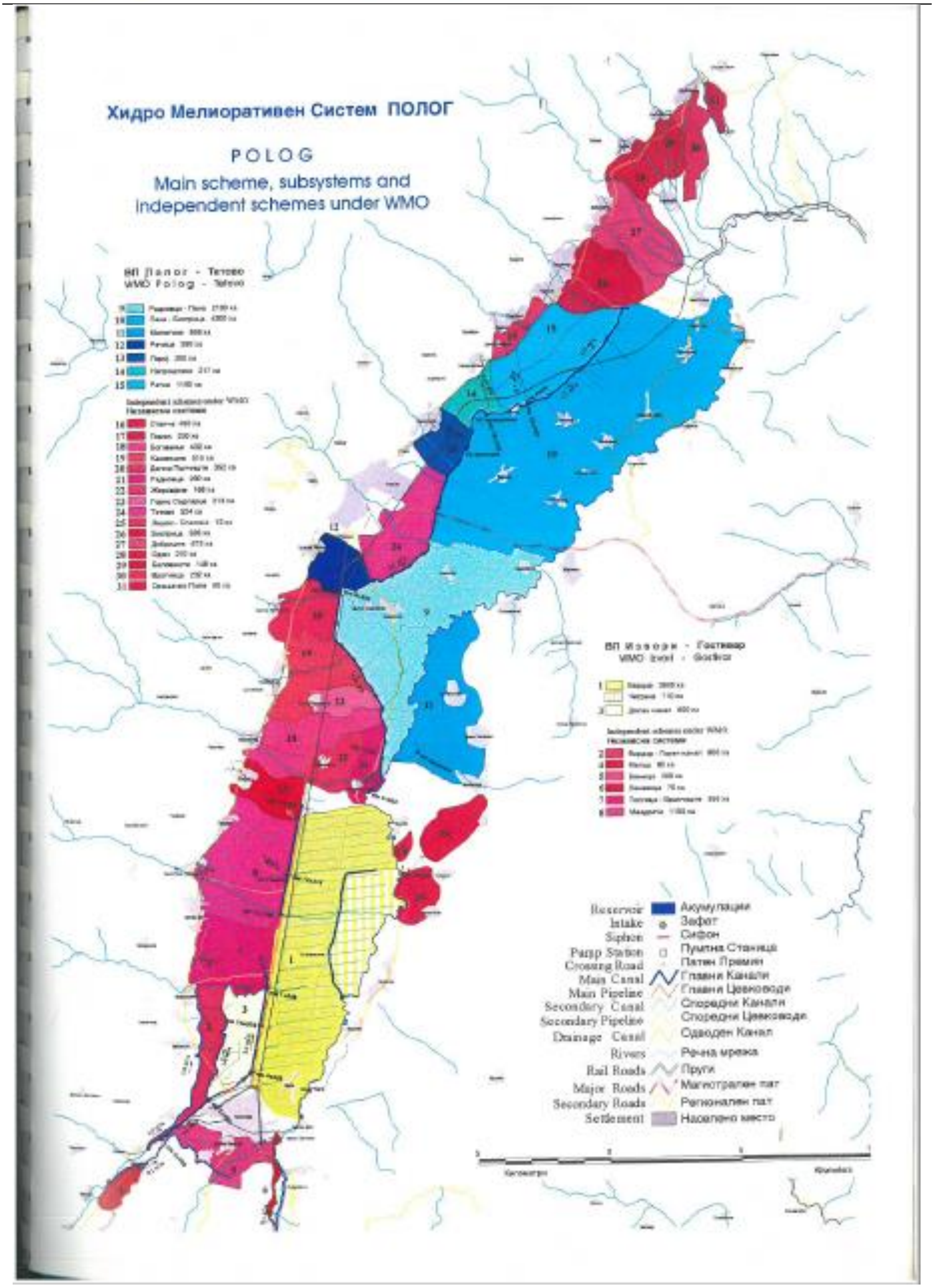
Хидро Мелиоративен Систем ПОЛОГ
POLOG
Main scheme, subsystems and
independent schemes under WMO
Reservoir Акумулации
Intake Зафат
Siphon Сифон
Pump Station Пумпна Станица
Crossing Road Патен Премин
Main Canal Главни Канали
Main Pipeline Главни Цевководи
Secondary Canal Споредни Канали
Secondary Pipeline Споредни Цевководи
Drainage Canal Одводен Канал
Rivers Речна мрежа
Rail Roads Пруги
Major Roads Магистрален пат
Secondary Roads Регионален пат
Settlement Населено место

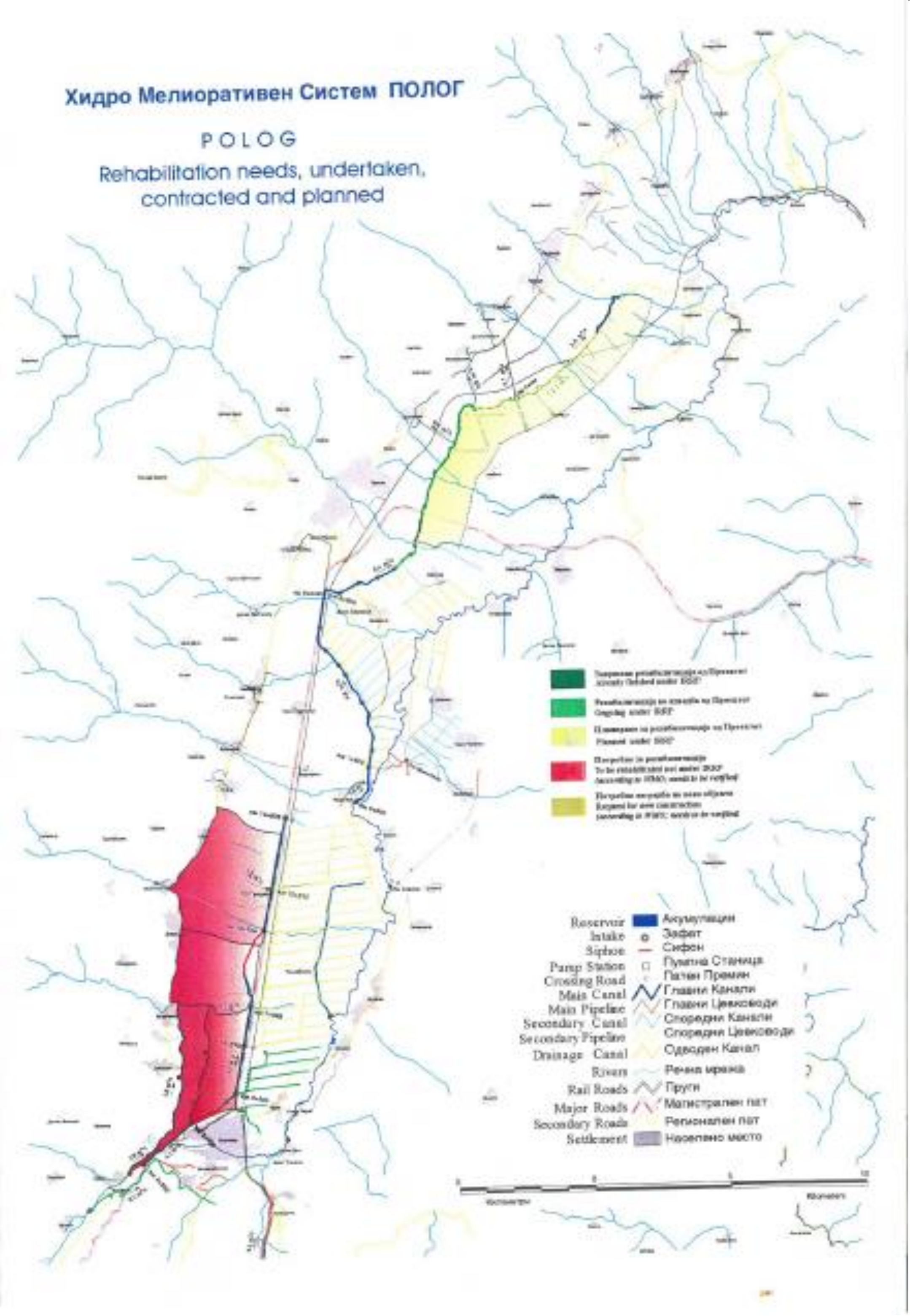
Хидро Мелиоративен Систем ПОЛОГ
POLOG
Rehabilitation needs, undertaken, contracted and planned
Reservoir Акумулации
Intake Зафат
Siphon Сифон
Pump Station Пумпна Станица
Crossing Road Патен Премин
Main Canal Главни Канали
Main Pipeline Главни Цевководи
Secondary Canal Споредни Канали
Secondary Pipeline Споредни Цевководи
Drainage Canal Одводен Канал
Rivers Речна мрежа
Rail Roads Пруги
Major Roads Магистрален пат
Secondary Roads Регионален пат
Settlement Населено место

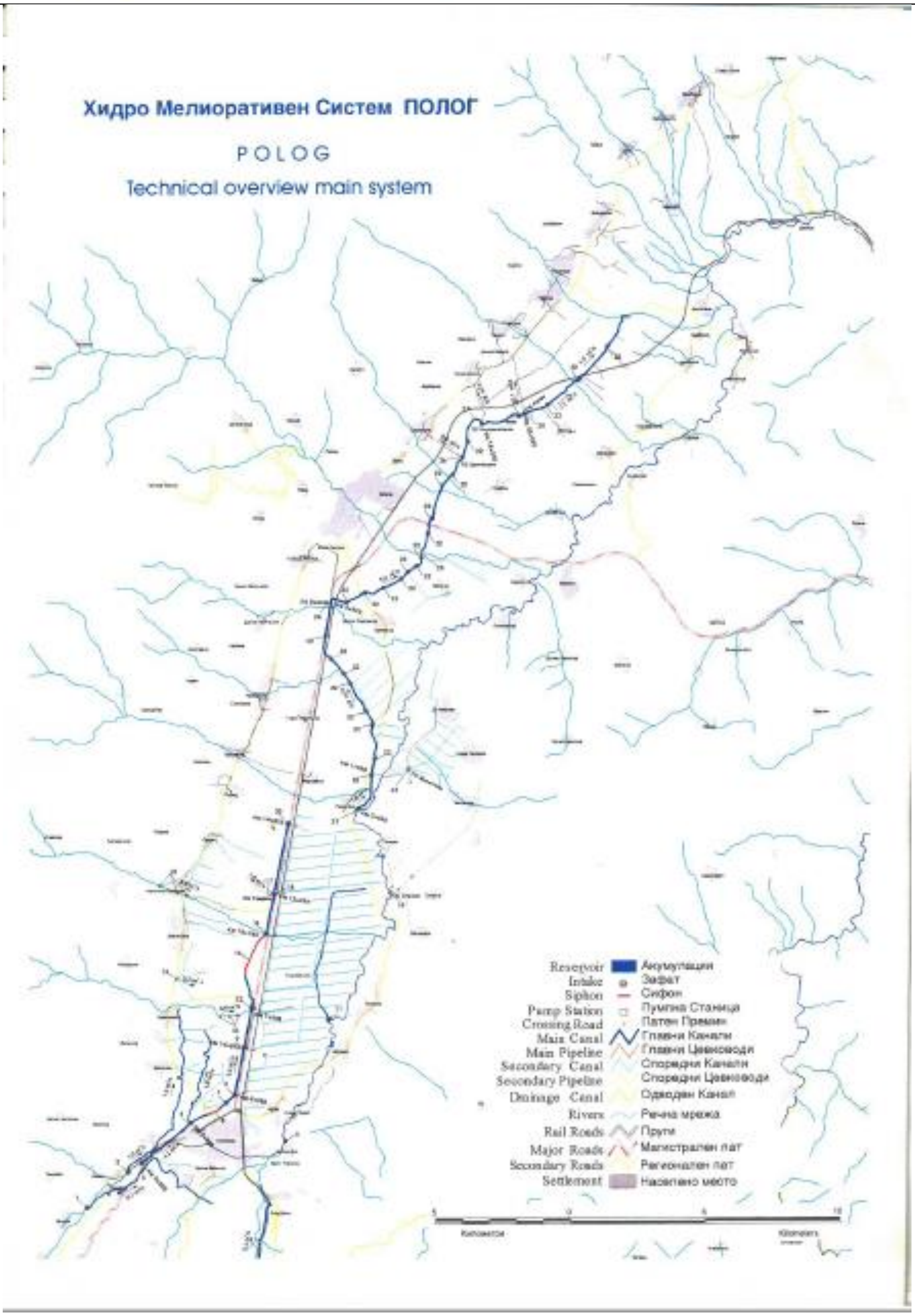
Хидро Мелиоративен Систем ПОЛОГ
POLOG
Technical overview main system
Reservoir Акумулации
Intake Зафат
Siphon Сифон
Pump Station Пумпна Станица
Crossing Road Патен Премин
Main Canal Главни Канали
Main Pipeline Главни Цевководи
Secondary Canal Споредни Канали
Secondary Pipeline Споредни Цевководи
Drainage Canal Одводен Канал
Rivers Речна мрежа
Rail Roads Пруги
Major Roads Магистрален пат
Secondary Roads Регионален пат
Settlement Населено место

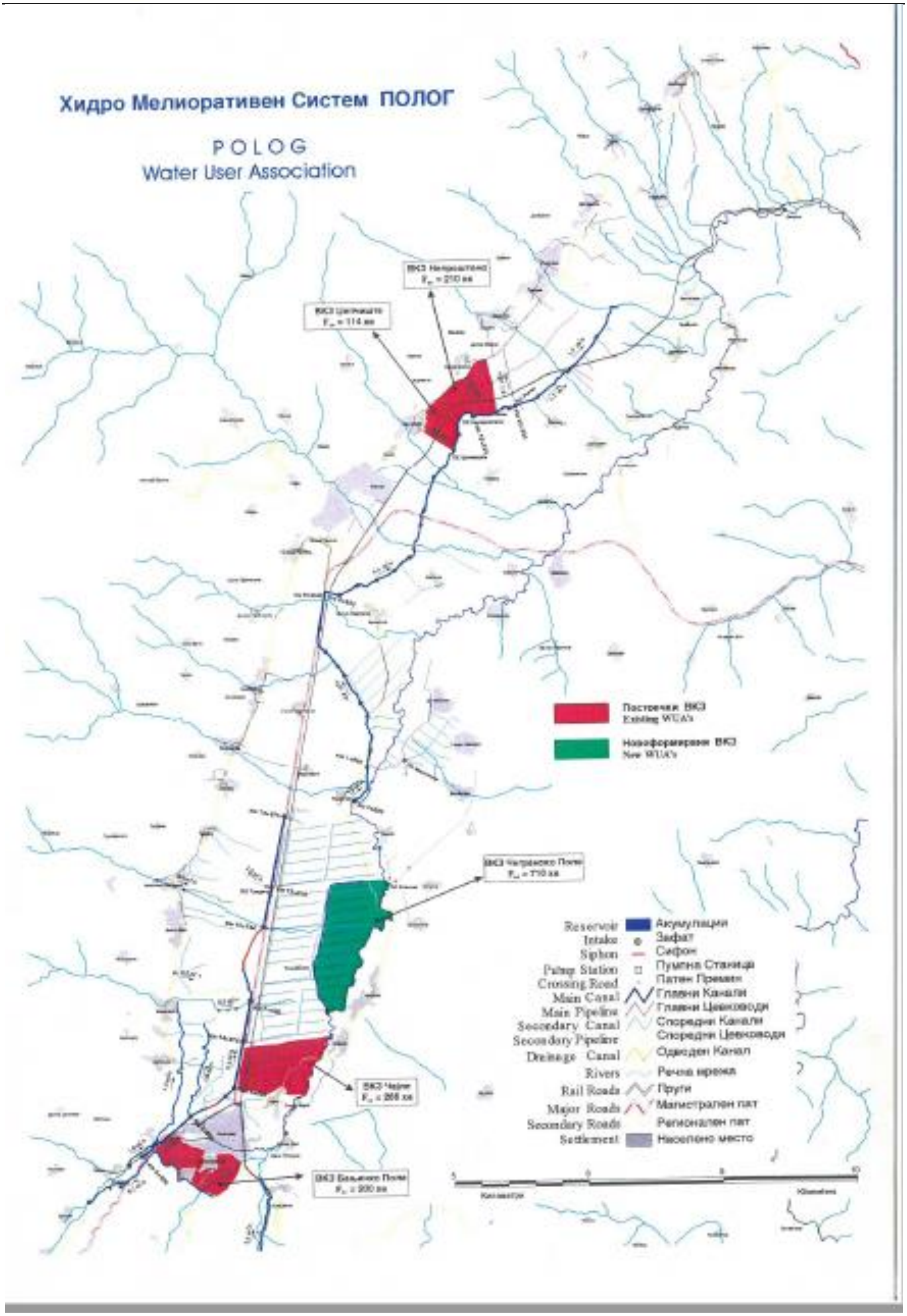
Хидро Мелиоративен Систем ПОЛОГ
POLOG
Water User Association
Постоечки ВКЗ
Existing WUA's
Новоформирани ВКЗ
New WUA's
Reservoir Акумулации
Intake Зафат
Siphon Сифон
Pump Station Пумпна Станица
Crossing Road Патен Премин
Main Canal Главни Канали
Main Pipeline Главни Цевководи
Secondary Canal Споредни Канали
Secondary Pipeline Споредни Цевководи
Drainage Canal Одводен Канал
Rivers Речна мрежа
Rail Roads Пруги
Major Roads Магистрален пат
Secondary Roads Регионален пат
Settlement Населено место

ЈАВНО ПРЕТПРИЈАТИЕ ЗА КОМУНАЛНИ ДЕЈНОСТИ
NDËRMARRJA PUBLIKE PËR VEPRIMTARI KOMUNALE
КОМУНАЛЕЦ ц.о. KOMUNALEC c.o.
Бр./Nr. 03 - 2148/2
17. 08. 2023 год./viti
Гостивар-Gostivar

Deri te:	До:
Instituti i ndërtimit	**Градежен инситут**
Maqedoni	**Македонија**
Rr." Drezdenska" nr. 52	**Ул. „Дрезденска „бр. 52**
1000 Shkup	**1000 Скопје**

Lënda: Përgjigje ndaj kërkesës nr. 1005-679/14 ; nr. 1005 – 679/15

Предмет: Одговор на барања – бр. 1005-679/14 ; бр. 1005-679-/15

Të nderuar,

Në shtojcë të këtij shkrimi, Ju dërgojmë instalime të shëjnuara të ujësjellësit dhe kanalizimit në përfshirje të Komunës së Gostivarit.

Duke pasur parasysh se të njëjtat në vend mund të devijojnë nga vizatimet, shërbimi ynë ekspert është në dispozicionin tuaj për të dalë me Ju në vend ngjarje dhe t i përcaktoni vendndodhjet e sakta.

Me respekt,

Përgaditi:
B.Jovanoski

Почитувани ,

Во прилог на овој допис Ви доставуваме обележани водоводни канализациони исталации на опфатот на Општина – Гостивар.

Со оглед дека истите на лице место можат да отстапуваат од уцртаните, нашата стручна служба Ви стојаат на располагање да заедно со Вас излезат на лице место и ги утврдите точните локации.

Со Почит;

Подготвил :
Б.Јованоски

NP Komunalec p.p. Gostivar/ ЈП Комуналец ц.о. Гостивар
Drejtor/ Директор

ЈАВНО ПРЕТПРИЈАТИЕ ЗА КОМУНАЛНИ ДЕЈНОСТИ КОМУНАЛЕЦ KOMUNALEC ц.о. - c.o. ГОСТИВАР

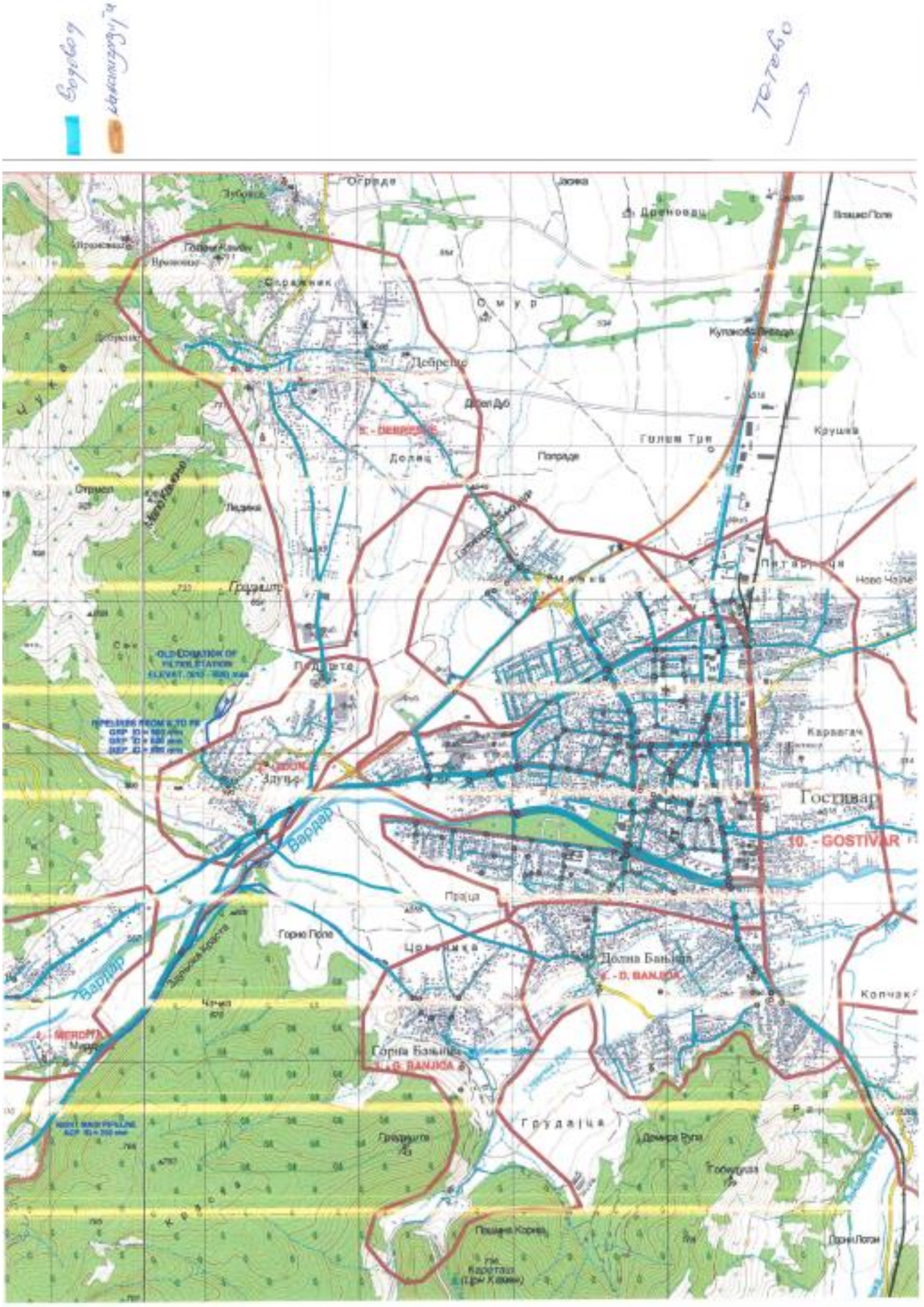
Водовод
Канализација
Тетово
Дебреше
Долец
Попрадје
Голем Тре
Крушка
Питарица
Ново Чајле
Карагач
Гостивар
10. - GOSTIVAR
Вардар
Праца
Горно Поле
Долна Бањица
Горна Бањица
Грудајца
Копчак
Чајле
Тобуртуш

KOMUNA E GOSTIVARIT
ОПШТИНА ГОСТИВАР
GOSTİVAR BELEDİYESİ

www.gostivari.gov.mk
info@gostivari.gov.mk
tel. +389 (0) 42 213 511
fax. +389 (0) 42 214 406

Nr. 22-1222/2
17.07.2023 vit
Gostivar

Deri te:
Instituti i Ndërtimit Maqedonia
S h k u p

Lënda: Njoftim

Numri i procedurës në DHIM: 53462

Pas kërkesës Suaj nën nr. 22-1222/1 dt.14.07.2023 vit (lidhja numri Juaj 1005-679/15 nga 29.06.2023 vit) për marjen e të dhënave dhe informacioneve në lidhje me procedurën e filluar për përpunimin e dokumentacionit projektues për **Projektin urbanistik për ndërtime me interes strategjik për ndërtimin e koridorit rrugor 8, pjesa e autostradës: Gostivar – Bukojçani, Komuna e Gostivarit dhe Komuna e Kërçovës,** Ju njoftojmë përfshirjas projektuese përfshin pjesë prej :

- fshati Debresh (dokumentacioni planor – Akti i përgjithshëm për fshatin Debresh – Vendimi nr. 08-1584/1 nga 20.09.2016),
- fshati Zdunjë (dokumentacioni planor – Akti i Përgjithshëm për fshatin Zdunjë – Vendimi nr. 08-884/1 bga 11.05.2017),
-Qyteti i Gostivarit (Bllok 40 dhe Bllok 42 - dokumentacioni planor – PGJU për qytetin e Gostivarit – Vendimi nr. 08-736/1 nga dt. 15.04.2016),
-Qyteti i Gostivarit (Blloku 39 - dokumentacioni planor – PDU për Bllokun 39 – Vendimi nr. 17-527/1 nga dt. 10.03.2014),
-fshati Banjicë (dokumentacioni planor – Akti i Përgjithshëm për fshatin Banjicë e Poshtme- Vendimi nr.08-1035/1 nga 09.06.2016 vit),

Бр. 22-1222/2
17.07.2023
Гостивар

До:
Градежен институт Македонија
С к о п ј е

Предмет: Известие

Број на постапка во ПИМ: 53462

По Вашето барање под бр. 22-1222/1 од 14.07.2023 год. (врска Ваш број 1005-679/15 од 29.06.2023 год.) за добивање на податоци и информации во врска со отпочнатата постапка за изработка на проектна документација за **Урбанистички проект за градби од стратешки интерес за изградба на патен коридор 8, делница на автопат: Гостивар – Букојчани, Општина Гостивар и Општина Кичево,** Ве известуваме дека проектниот опфат зафаќа дел од:

-село Дебреше (планска документација - Општ акт за село Дебреше - Одлука бр.08-1584/1 од 20.09.2016),
-село Здуње (планска документација - Општ акт за село Здуње - Одлука бр.08-884/1 од 11.05.2017),
-Град Гостивар (Блок 40 и Блок 42 - планска документација - ГУП за град Гостивар - Одлука бр.08-736/1 од 15.04.2016),
-Град Гостивар (Блок 39 - планска документација – ДУП за Блок 39 - Одлука бр.07-527/1 од 10.03.2014),
-село Бањица (планска документација - Општ акт за село Долна Бањица - Одлука бр.08-1035/1 од 09.06.2016),

KOMUNA E GOSTIVARIT
ОПШТИНА ГОСТИВАР
GOSTİVAR BELEDİYESİ

www.gostivari.gov.mk
info@gostivari.gov.mk
tel. +389 (0) 42 213 511
fax. +389 (0) 42 214 406

-fshati Banjicë (dokumentacioni planor – Akti i Përgjithshëm për fshatin Banjicë e Epërme- Vendimi nr.08-1033/1 nga 09.06.2016 vit).

-село Бањица (планска документација - Општ акт за село Горна Бањица - Одлука бр.08-1033/1 од 09.06.2016).

Me respekt!

Со почит!

Изготвил/Përpiloi: Катерина Анастасоска, дна Katerina Anastasoska Digitally signed by Katerina Anastasoska Date: 2022.07.17 14:02:40 +02'00'

Одобрил/Lejoi: Sefedin Bilalli, ida Sefedin Bilali Digitally signed by Sefedin Bilali Date: 2022.07.17 14:03:13 +02'00'

Kryetari i Komunës
Градоначалник
Arben Taravari
Arben Taravari Digitally signed by Arben Taravari Date: 2022.07.17 14:15:20 +02'00'

bul. B. Gjinoski 61, 1230 Gostivar, RMV бул. Б. Ѓиноски 61, 1230 Гостивар, РСМ bul. B. Ginoski 61, 1230 Gostivar, KMC

Република Северна Македонија
Министерство за животна средина и просторно планирање

Republika e Maqedonisë së Veriut
Ministria e Mjedisit Jetësor dhe Planifikimit Hapësinor

УПРАВА ЗА ЖИВОТНА СРЕДИНА - DREJTORIA PËR MJEDIS JETËSOR

СЕКТОР ЗА ПРИРОДА - SEKTORI I NATYRËS

Арх. Бр./Nr.Arh. 11-4230/4

Дата/Data: 11. 07. 2023 год./viti

ДО/DERI TE: ГРАДЕЖЕН ИНСТИТУТ МАКЕДОНИЈА АД
Дрезденска 52,
1000 Скопје

ПРЕДМЕТ/LENDA: Известување

Почитувани,
I nderuar,

Во врска со доставениот допис со акт бр. 11-4230/1 од 06.07.2023 година доставено од страна Градежен Институт Македонија од Скопје кое се однесува на барање на податоци, информации и мислења за Урбанистички проект за градба од стратешки интерес за изградба на патен коридор 8 Делница на Автопат: Гостивар-Букојчани, Општина Гостивар и Општина Кичево Република Северна Македонија, Секторот за природа при Управата за животна средина како орган во состав на Министерството за животна средина и просторно планирање од аспект на своите надлежности од областа на заштита на природата и увидот на доставената документација, Ве известува за следното:

Врз основа на приложената документација од Ваша страна – Ажурирана геодетска подлога со нанесен проектен опфат и мислењето од страна на Службата за просторен информативен систем (16-4230/3), констатирано е дека просторот на горенаведената предметната локација зафаќа дел од заштитено подрачје Пештера Убавица (прилог карта со граници). Пештерата Убавица во 1968 година е прогласена за заштитено подрачје - споменик на природа.

Во тек се активности поврзани со хармонизација на националното законодавство за заштита на природа со релевантното ЕУ законодавство, односно директивите за живеалишта и птици при што пештерата Убавица е идентификувана како НАТУРА 2000 подрачје (прилог-карта со граници). Обврска на државата е да обезбеди поволна состојба на зачуваност на

Република Северна Македонија
Министерство за животна средина и просторно планирање

Republika e Maqedonisë së Veriut
Ministria e Mjedisit Jetësor dhe Planifikimit Hapësinor

УПРАВА ЗА ЖИВОТНА СРЕДИНА - DREJTORIA PËR MJEDIS JETËSOR

СЕКТОР ЗА ПРИРОДА - SEKTORI I NATYRËS

живелиштата и видовите на просоторот на Пештера Убавица како дел од Натура 2000 мрежа.

Имајќи предвид горенаведеното, проектниот опфат за изградба на патен коридор 8 Делница на Автопат: Гостивар Букојчани потребно е да биде корегиран и поместен надвор од границата на заштитено подрајче Пештера Убавица и границата на Пештера Убавица како Натура 2000 подрачје (карта -прилог)

Со почит,
Me respekt

МИНИСТЕР/MINISTER
Каја Шукова

Изработил/Përpiloi: Isuf Fetai
Проверил/Kontrolluar: м-р Сашко Јорданов
Согласен/Miratoi: м-р Влатко Трпески

Управа за животна средина/Drejtoria për mjedis jetësor
Директор/Drejtor
Hisen Xhemaili

Прилог: Карта со граница на заштитено подрачје Пештера Убавица
и граница како Натура 2000 подрачје

Министерство за животна средина и просторно планирање Република Северна Македонија
Плоштад „Пресвета Богородица" бр. 3, Скопје

Ministria e Mjedisit Jetësor dhe Planifikimit hapësinor e Republikës së Maqedonisë së Veriut
Bul. "Presveta Bogorodica" nr. 3, Shkup

+389 2 3251 403
www.moepp.gov.mk

НАТУРА2000-Пештера Убавица
Пештера Убавица

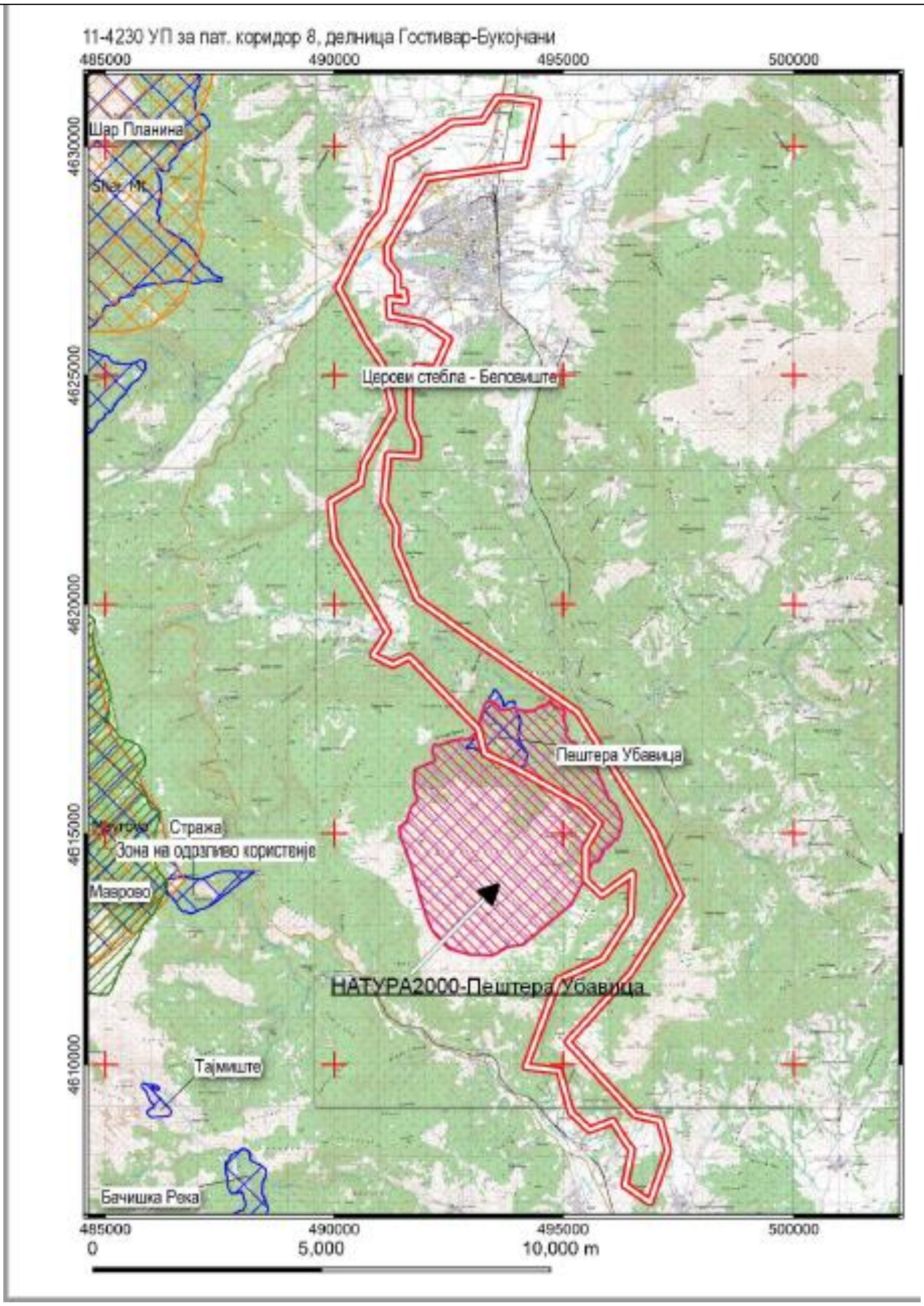
11-4230 УП за пат. коридор 8, делница Гостивар-Букојчани
485000
490000
495000
500000
4630000
4625000
4620000
4615000
4610000
Шар Планина
Shar Mt
Церови стебла - Беловиште
Пештера Убавица
Стража
Зона на одрживо користење
Маврово
НАТУРА2000-Пештера Убавица
Тајмиште
Бачишка Река
0
5,000
10,000 m

Република Северна Македонија
Дирекција за технолошки индустриски развојни зони

Republic of NORTH MACEDONIA
DTIRZ FREE ZONES

До
Градежен институт Македонија А.Д. Скопје
Дрезденска 52, Скопје, Македонија
1000 Скопје

Број: 08-1042/2

Датум: 04.07.2023

Дирекција за технолошки индустриски развојни зони
Бул.Партизански одреди бр.2
П.Фах 311, 1000 Скопје,
Република Северна Македонија
Тел.(02) 3111 366
Е-пошта: info@fez.gov.mk
www.fez.gov.mk

Предмет: Барање за достава на податоци, информации и мислења (е-урбанизам)

Врска: Ваше писмо бр. 1005-679/15 од 29.06.2023 год. (заведено во архивата на ДТИРЗ под бр. 08-1042/1 од 04.07.2023 год.)

Почитувани,

Во врска Вашето писмо бр. 1005-679/15 од 29.06.2023 год. доставено по електронскиот систем на е-урбанизам, со кое барате податоци, информации и мислења за изработка на Урбанистички проект за градби од стратешки интерес за изградба на патен коридор 8, делница на автопат: Гостивар - Букојчани, Општина Гостивар и Општина Кичево, Ве известуваме дека на наведениот проектен опфат немаме објекти кои се во наша надлежност.

Со почит,

Раководител на сектор за
планирање и реализација на проекти,
и планирање на зоните,

Кирил Великов

Изработил: Игор Неделковски, дипл

INTERCERT CERTIFIED ISO 37001 ABMS
INTERCERT CERTIFIED ISO 9001 QMS

From:	Interspace Fiber Operations
To:	slavica.chavdarovska@gim.com.mk
Subject:	Re: FW: Барање податоци информации- УП од стратешки интерес-делница Гостивар-Букојчани
Date:	понеделник, 24 јули 2023 13:28:18

Почитувани,

Врз основа на вашето барање за податоци и информации Бр. 1005-679 /15 од 28.06.2023 за изработка на УРБАНИСТИЧКИ ПРОЕКТ ЗА ГРАДБИ ОД СТРАТЕШКИ ИНТЕРЕС ЗА

ИЗГРАДБА НА ПАТЕН КОРИДОР 8, ДЕЛНИЦА НА АВТОПАТ: ГОСТИВАР - БУКОЈЧАНИ,

Општина Гостивар и Општина Кичево, Ве известуваме дека ИНТЕРСПАЦЕ ДООЕЛ Скопје, нема свои инсталации во проектниот опфат.

Network Infrastructure Department

w: interspace.com e: fo@interspace.com
p: +389-23299199

Disclaimer for this email: https://interspace.com/en/info/ds-mail

On Mon, Jul 24, 2023 at 12:46 PM <slavica.chavdarovska@gim.com.mk> wrote:

> Почитувани,
>
> ви ги препраќам маиловите, а на линкот подолу може да ги преземете графичките прилози за сите делници:
>
> - Тетово- Гостивар
> - Гостивар- Букојчани
> - Прилеп-Битола
> - Прилеп-Битола- Позајмиште
>
> https://we.tl/t-fLDINCfCdJ
>
> **Славица Чавдаровска Наумова, д.и.а.**
>
> ЗАВОД ПРОЕКТИРАЊЕ

TeleKabel

[illegible] 09.07.202[illegible]

ДРУШТВО ЗА ТЕЛЕКОМУНИКАЦИСКИ УСЛУГИ
ТЕЛЕКАБЕЛ ДООЕЛ
Бр. 03-1407/2
12.07 2023 год.
ШТИП

До

ГРАДЕЖЕН ИНСТИТУТ МАКЕДОНИЈА
Ул. „Дрезденска" бр.52
1000 Скопје

Славица Драгичко

Предмет: Одговор на барање

Во врска со Вашето барање бр. 1005-679/15 од 06.07.2023 за наша инсталација поради **поради изградба на патен коридор 8, делница на автопат: Гостивар – Букојчани, Општина Гостивар и Општина Кичево** , Ве информираме дека таму немаме наши инсталации.

Со почит,

Телекабел ДООЕЛ

Лице за контакт:
Зоран Киш
тел. 075/328-285

ГРАДЕЖЕН ИНСТИТУТ МАКЕДОНИЈА АД СКОПЈЕ
Примено: 14-07-2023
1005 679/37

Subject: FW: Makpetrol AD Objekti
Date: среда, 30 август 2023 14:01:01
Attachments: Avtopat Prilep-Bitola.pdf
025 БПС Прилеп.kmz
147 БПС Кркљино.kmz
163 БПС Беровци.kmz
Sklad TNG Gostivar avtopat Tetovo-Gostivar.pdf
Склад Гостивар.kmz

From: Ana Panovska <ana.panovska@makpetrol.com.mk>
Sent: Monday, July 24, 2023 12:15 PM
To: slavica.chavdarovska@gim.com.mk
Cc: Dejan Spasenovski <dejan.spasenovski@makpetrol.com.mk>
Subject: Makpetrol AD Objekti

Почитувани,

Во прилог ви испраќаме одговор на вашето Барање за податоци и информации за изработка на проектна документација за предвидените делници.
Макпетрол АД има свои објекти и локации на делниците Тетово – Гостивар и Прилеп – Битола.

Ви стоиме на располагање за сите потребни информации.

Поздрав,
Ана Пановска Докузовска
Дејан Спасеновски
Макпетрол АД. Скопје

Република Северна Македонија
Министерство за економија

Republika e Maqedonisë së Veriut
Ministria e Ekonomisë

Сектор за минерални суровини
Departamenti i lëndëve të para minerale

Архивски број:24-2900/2
Скопје, 04-08-2023 година

До: Градежен Институт МАКЕДОНИЈА АД Скопје
ул. Дрезденска бр.52
Скопје

Предмет: Одговор по Барање
Врска: Ваш број 1005-679/15 од 28.06.2023 година

Почитувани,
Согласно Вашето барање на податоци и информации, во врска со постапката за изработка на проектна документација за: Урбанистички проект за градби од стратешки интерес за изградба на патен коридор 8 (Делница на автопат: Гостивар – Букојчани), општина Гостивар и Кичево, заедно со геодетска подлога со проектен опфат на делницата Гостивар-Букојчани и прегледна карта, Ве известуваме за следното:
Министерството за економија направи повторно проверка во ГИС системот на доставената документација и констатира дека проектниот опфат на делницата на автопат Гостивар - Букојчани зафаќа делови од доделени концесиски простори и простори на кои е издадена дозвола за експлоатација кои претходно со допис со наш архивски бр. 24-2567/2 од 21.06.2023 година, Ви се доставени, заедно со топографски карти.
Исто така, Ве информираме дека новиот

Numri arkivor:24-2900/
Shkup, ____________viti

Drejtuar:Institutit Ndërtimor MAKEDONIJA SHA Shkup
rr. "E Drezdenit" nr.52
Shkup

Lënda:Përgjigje ndaj Kërkesës
Lidhja: Numri juaj 1005-679/15 të datës 28.06.2023

Të nderuar,
Sipas kërkesës suaj për të dhëna dhe informacione lidhur me procedurën për përgatitjen e dokumentacionit të projektit për: Projekt urbanistik për objekte me interes strategjik për ndërtimin e korridorit rrugor 8 (Autostrada: Gostivar - Bukojçan), komuna e Gostivarit dhe Kërçovës, së bashku me bazën gjeodezike me fushëveprimin e projektit të seksionit Gostivar-Bukojçan dhe një hartë të rishikuar, ju informojmë si vijon:
Ministria e Ekonomisë ka ri-kontrolluar dokumentacionin e dorëzuar në sistemin GIS dhe ka konstatuar se fushëveprimi i projektit të autostradës Gostivar - Bukojçan mbulon pjesë të hapësirave koncesionare dhe hapësirave që kanë marrë leje shfrytëzimi, të cilat më parë me shkresë me numrin tonë arkivor 24-2567/2 datë 21.06.2023, ju janë dorëzuar së bashku me hartat topografike.

Gjithashtu ju njoftojmë se fushëveprimi i ri i projektit të seksionit Gostivar - Bukojçan zë një

Министерство за економија на Република Северна Македонија
Ministria e Ekonomisë së Republikës së Maqedonisë së Veriut
Ул. „Јуриј Гагарин" бр. 15, Скопје Република Северна Македонија
Rr."Jurij Gagarin" nr.15 Shkup Republika e Maqedonisë së Veriut
+389 2 3093 422
www.economy.gov.mk
ISO 9001:2015
CERTIFICATE
Q 1113

Република Северна Македонија
Министерство за економија

Republika e Maqedonisë së Veriut
Ministria e Ekonomisë

Сектор за минерални суровини
Departamenti i lëndëve të para minerale

проектен опфат на делницата Гостивар - Букојчани зафаќа мал дел од доделениот концесиски простор на локалитетот „Караташ" с.Долна Бањица општина Гостивар, за кој е склучен договор за концесија бр.24-7359/1 од 05.12.2013 година, и мал дел од просторот на кој е издадена дозвола за експлоатација на минерална суровина – варовник бр.24-5567/3 од 03.08.2006 година на концесионерот А.Н. АРЃЕНТ увоз-извоз Гостивар и мал дел од концесискиот простор на локалитетот „Буковиќ" општина Зајас и мал дел од просторот на кој е издадена дозвола за експлоатација на минерална суровина – варовник на концесионерот ЕВЕРЕСТ ЦД експорт-импорт ДООЕЛ Зајас.

Имајќи го во предвид горенаведеното, за реализација на "Урбанистички проект за градби од стратешки интерес за изградба на патен коридор 8 (Делница на автопат: Гостивар – Букојчани), општина Гостивар и Кичево, потребно е носителот на Одобрението за вршење на работи од јавен интерес да достави барање за намалување само за просторите на кој е доделена концесија за експлоатација, а не и за просторите на кој е издадена дозвола за експлоатација согласно член 29-б од Законот за минерални суровини.

Во прилог на дописот Ви доставуваме преглед скица од проектниот опфат на делницата за автопат Гостивар - Букојчани заедно со просторите на доделените концесии и просторите на кој се издадени дозволи за експлоатација на минерална суровина со топографски карти само за

pjesë të vogël të hapësirës koncesionare të ndarë për lokalitetin "Karatash" fshati Dolna Banjica, komuna e Gostivarit, për të cilën është lidhur marrëveshja koncesionare nr. 24-7359/1 më 05.12.2013, dhe një pjesë e vogël e hapësirës mbi të cilën është lëshuar licenca për shfrytëzimin e lëndëve të para minerale – gur gëlqeror nr.24-5567/3, më 03.08.2006, koncesionarit A.N. ARGJENT import-eksport Gostivar dhe zë një pjesë të vogël të hapësirës koncesionare të ndarë për lokalitetin "Bukoviq", komuna e Zajazit dhe një pjesë e vogël e hapësirës mbi të cilën është lëshuar licenca për shfrytëzimin e lëndëve të para minerale – gur gëlqeror
koncesionarit EVEREST XHD export-import SHPKNJP Zajaz.

Duke pasur parasysh atë që u tha më sipër, për realizimin e "Projektit urbanistik për objektet me interes strategjik për ndërtimin e korridorit rrugor 8 (Autostrada: Gostivar – Bukojçan), komuna e Gostivarit dhe Kërçovës, është e nevojshme që mbajtësi i miratimit të kryejë punime me interes publik të paraqesë kërkesë për reduktim vetëm për hapësirat të cilave u është dhënë koncesion shfrytëzimi dhe jo për hapësirat për të cilat është dhënë leje shfrytëzimi në përputhje me nenin 29-b i Ligjit për lëndë të para minerale.

Në shtojcë të kësaj shkrese Ju dorëzojmë skicë përmbledhëse të fushëveprimit të projektit të autostradës Gostivar - Bukojçan së bashku me hapësirat e koncesioneve të dhëna dhe hapësirat ku janë lëshuar lejet për shfrytëzimin e lëndëve të para minerale vetëm me harta topografike vetëm për lokalitetin "Karatash", fshati Dolna Banjica, komuna e Gostivarit të koncesionarit A.N. ARGJENT import-eksport Gostivar dhe lokalitetin

Министерство за економија на Република Северна Македонија
Ministria e Ekonomisë së Republikës së Maqedonisë së Veriut
Ул. „Јуриј Гагарин" бр. 15, Скопје Република Северна Македонија
Rr."Jurij Gagarin" nr.15 Shkup Republika e Maqedonisë së Veriut
+389 2 3093 422
www.economy.gov.mk
ISO 9001:2015 CERTIFICATE Q 1113

Република Северна Македонија
Министерство за економија

Republika e Maqedonisë së Veriut
Ministria e Ekonomisë

Сектор за минерални суровини
Departamenti i lëndëve të para minerale

локалитетот „Караташ" с.Долна Бањица општина Гостивар на концесионерот А.Н. АРЃЕНТ увоз-извоз Гостивар и локалитетот „Буковиќ" општина Зајас на концесионерот ЕВЕРЕСТ ЦД експорт-импорт ДООЕЛ Зајас.

Со почит,

"Bukoviq", komuna e Zajazit të koncesionarit EVEREST XHD export-import SHPKNJP Zajaz.

Me respekt,

МИНИСТЕР
MINISTËR
Kreshnik Bekteshi

Изработил/ Përpiloi: Кика Шпритова
Контролирал/ Kontrolloi: м-р Јетон Кучи
Одобрил:/Aprovoi:Florent Çiçe
Согласен/Miratoi:м-р Размена Чекиќ Дуровиќ
Преведе/Përktheu: Adile Durmishi

Министерство за економија на Република Северна Македонија
Ministria e Ekonomisë së Republikës së Maqedonisë së Veriut

Ул. „Јуриј Гагарин " бр. 15, Скопје Република Северна Македонија
Rr."Jurij Gagarin" nr.15 Shkup Republika e Maqedonisë së Veriut

+389 2 3093 422
www.economy.gov.mk

ISO 9001:2015 CERTIFICATE Q 1113

Предмети

Субјекти

Предмет Слој

Немате избрано локалитет

Предмет: Немате избрано предмет
Локација:
Број на договор:

Листа на слоеви

- Концесии експлоатација
- Иницијатива ДГИ
- Барања за експлоатација
- Дозвола ДГИ
- Договор ГИ
- Одземени концесии
- Дозволи за експлоатација
- Проспекциски ГИ
- Одбиени

концесии за експлоатација

дозволи за експлоатација

EPSG:6316 1:25(

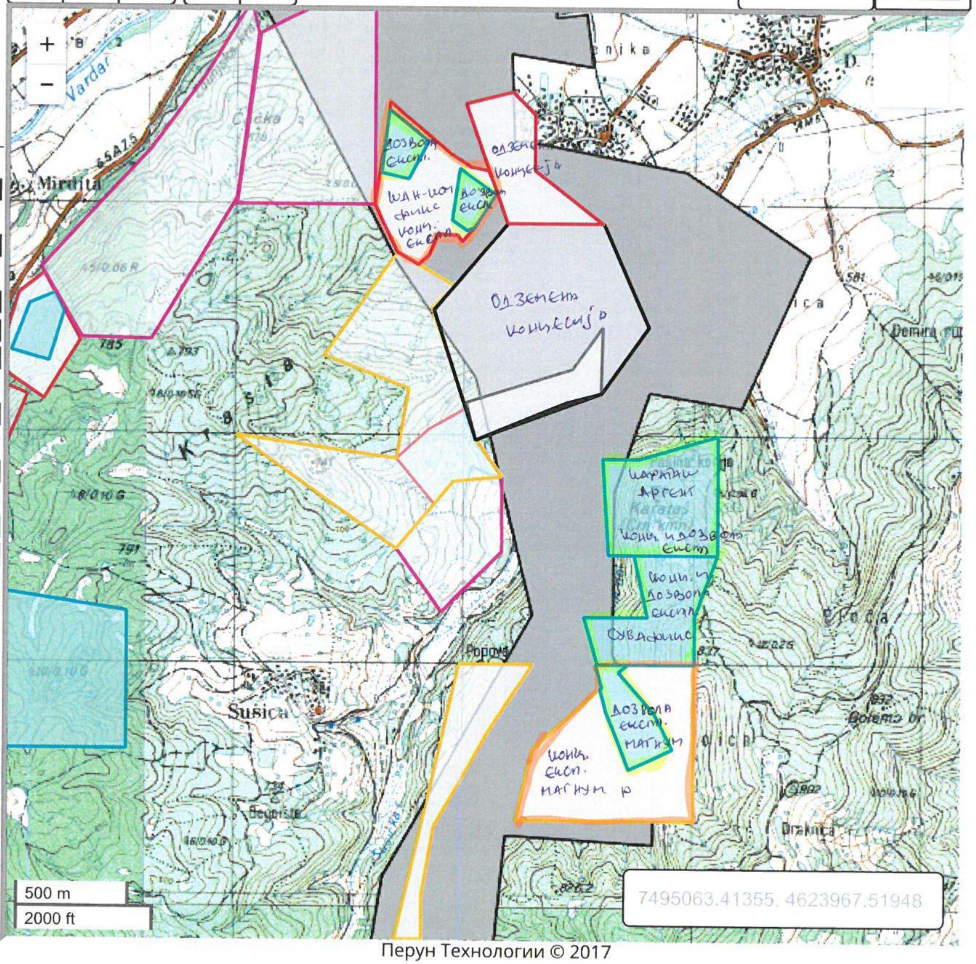

Перун Технологии © 2017

Топографска карта на концесиски простор

1:25000

Локалитет: Караташ с.Долна Бањица - Гостивар

Минерална суровина: Мермеризиран варовник

Површина = 0.224338 км2

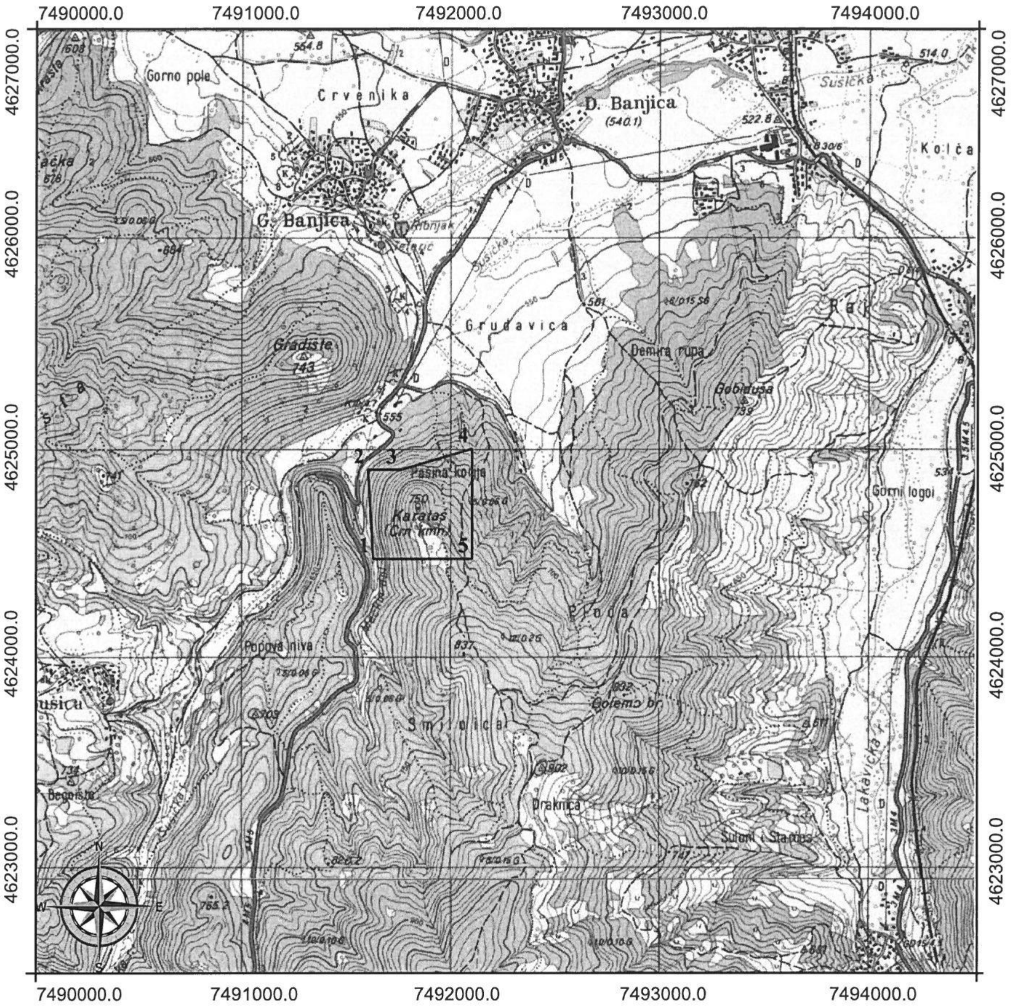

T	Y	X
1	7491625	4624475
2	7491600	4624900
3	7491757	4624900
4	7492100	4625000
5	7492100	4624475

Предмети

Субјекти

Предмет: Немате избрано предмет
Локација:
Број на договор:

Листа на слоеви

- Концесии експлоатација
- Иницијатива ДГИ
- Барања за експлоатација
- Дозвола ДГИ
- Договор ГИ
- Одземени концесии
- Дозволи за експлоатација
- Проспекциски ГИ
- Одбиени

Концесија и дозвола за експлоатација лок. Буковиќ – Зајас
Еверест-ЧД Зајас

EPSG:6316 | 1:25(

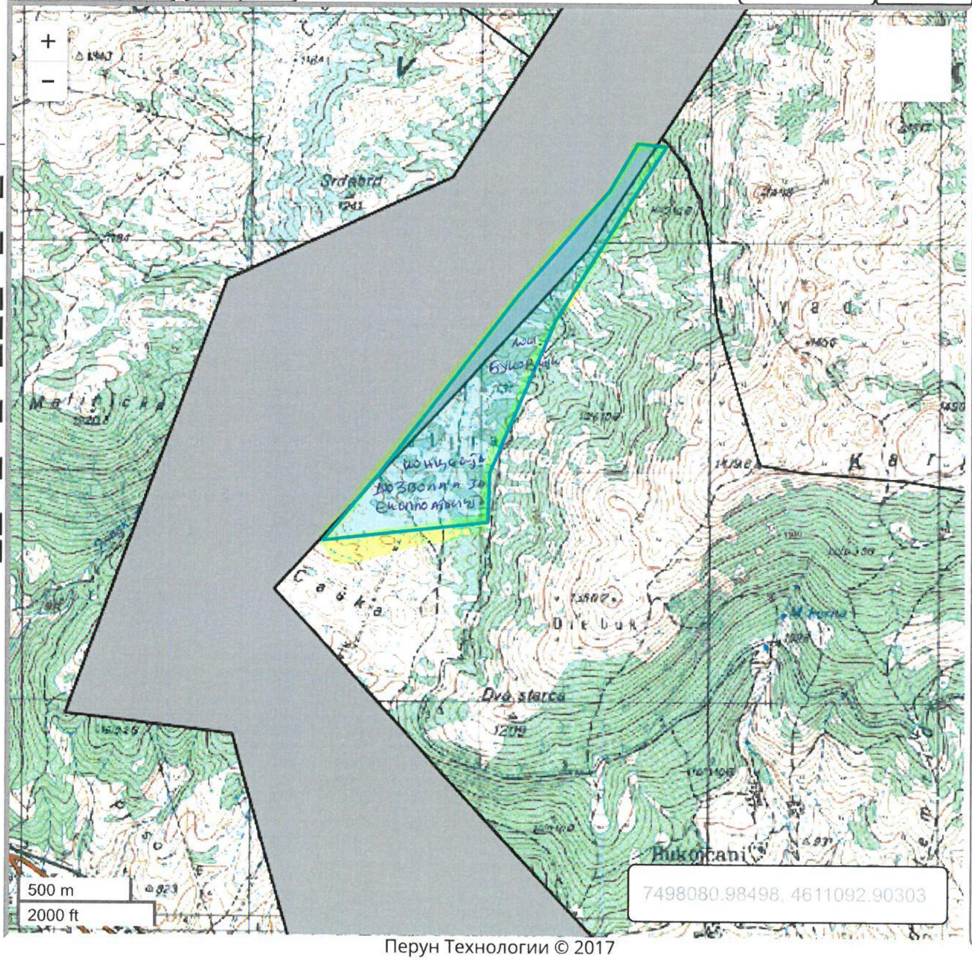

Перун Технологии © 2017

Предмет | Слој

Слоеви

Површина (ha)
16.26

Површина (km2)
0.162637

Категорија *
Дозвола

Локација *
Габер

Општина *

Полигони

X-координати
461
091
5
461
070
0

Еверест-ИЛ Зајас
концесија и дозвола
за експлоатација

Топографска карта на концесиски простор
1:25000

Локалитет: **Буковиќ - Кичево**
Минерална суровина: **Варовник** **Површина = 0.526949 км2**

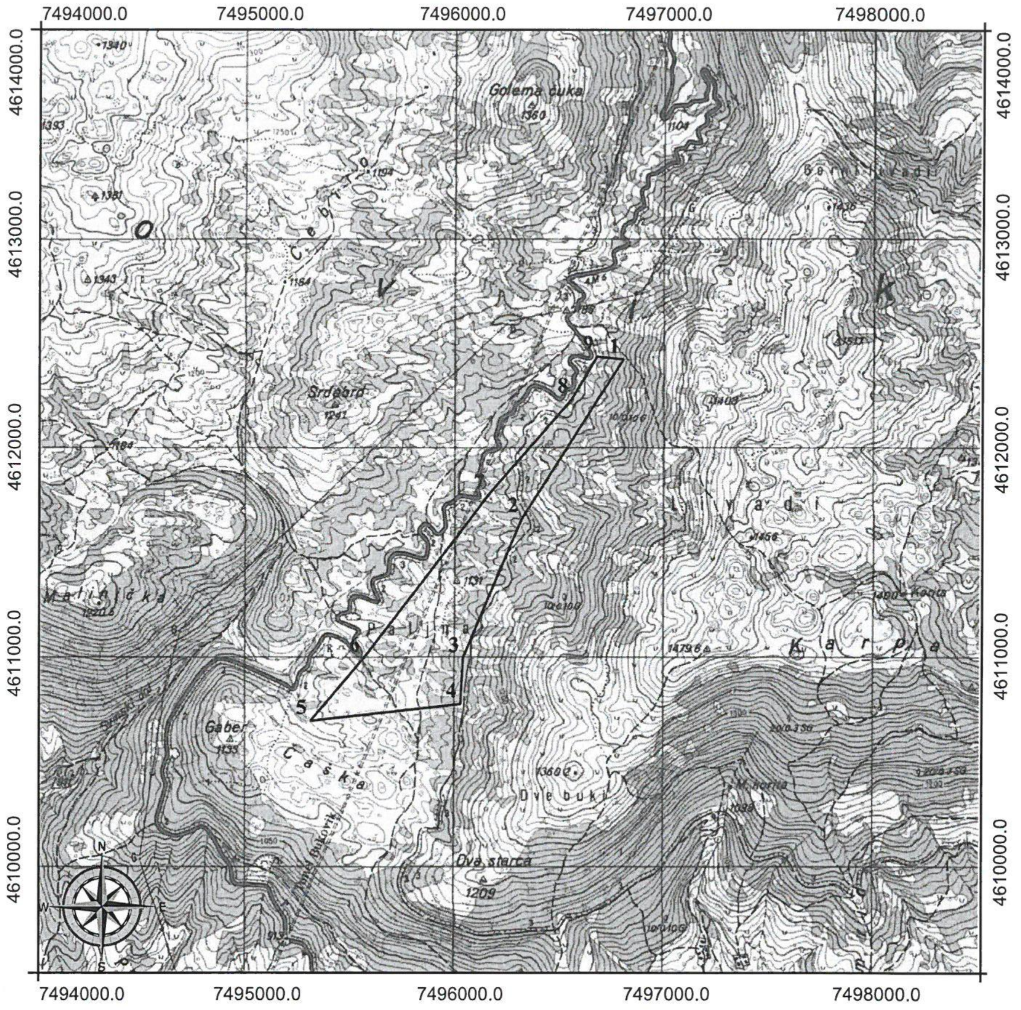

T	Y	X
1	7496806	4612430
2	7496322	4611670
3	7496040	4611000
4	7496028	4610780
5	7495308	4610700
6	7495562	4611000
7	7496160	4611780
8	7496560	4612240
9	7496680	4612443

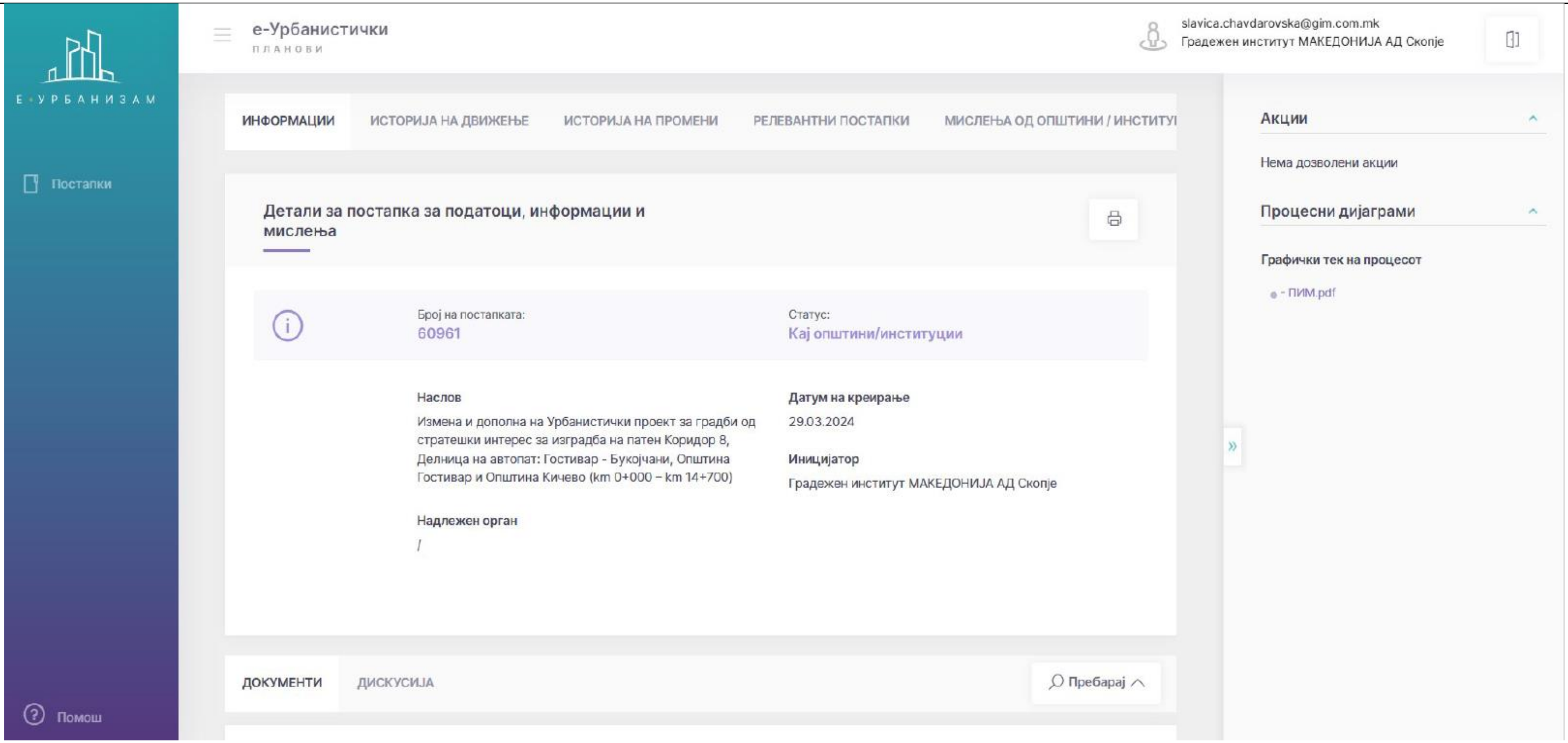
Е-УРБАНИЗАМ
Постапки
Помош
е-Урбанистички
планови
slavica.chavdarovska@gim.com.mk
Градежен институт МАКЕДОНИЈА АД Скопје
ИНФОРМАЦИИ
ИСТОРИЈА НА ДВИЖЕЊЕ
ИСТОРИЈА НА ПРОМЕНИ
РЕЛЕВАНТНИ ПОСТАПКИ
МИСЛЕЊА ОД ОПШТИНИ / ИНСТИТУ
Детали за постапка за податоци, информации и мислења
Број на постапката:
60961
Статус:
Кај општини/институции
Наслов
Измена и дополна на Урбанистички проект за градби од стратешки интерес за изградба на патен Коридор 8, Делница на автопат: Гостивар - Букојчани, Општина Гостивар и Општина Кичево (km 0+000 – km 14+700)
Датум на креирање
29.03.2024
Иницијатор
Градежен институт МАКЕДОНИЈА АД Скопје
Надлежен орган
/
ДОКУМЕНТИ
ДИСКУСИЈА
Пребарај
Акции
Нема дозволени акции
Процесни дијаграми
Графички тек на процесот
- ПИМ.pdf

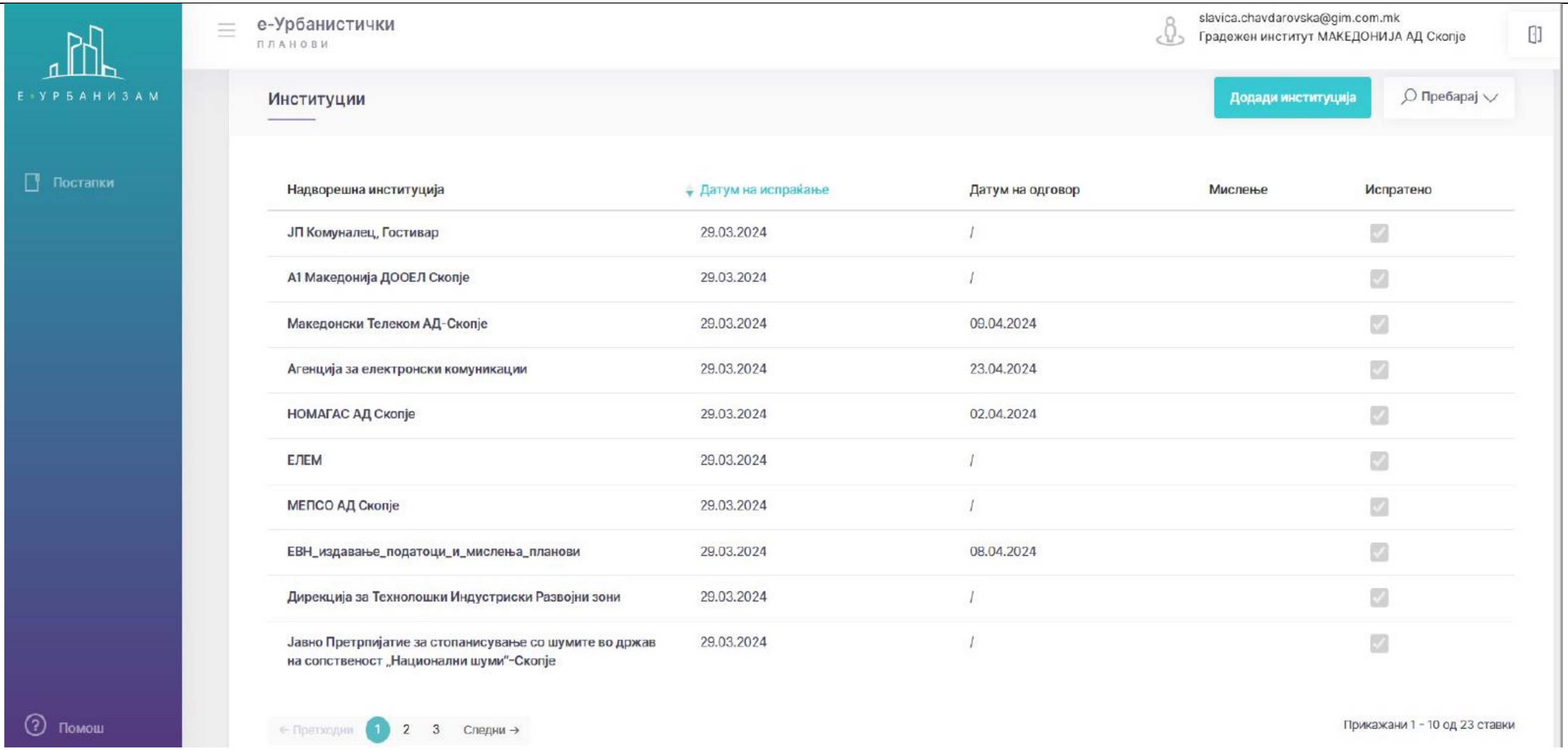

Надворешна институција	Датум на испраќање	Датум на одговор	Мислење	Испратено
ЈП Комуналец, Гостивар	29.03.2024	/		✓
А1 Македонија ДООЕЛ Скопје	29.03.2024	/		✓
Македонски Телеком АД-Скопје	29.03.2024	09.04.2024		✓
Агенција за електронски комуникации	29.03.2024	23.04.2024		✓
НОМАГАС АД Скопје	29.03.2024	02.04.2024		✓
ЕЛЕМ	29.03.2024	/		✓
МЕПСО АД Скопје	29.03.2024	/		✓
ЕВН_издавање_податоци_и_мислења_планови	29.03.2024	08.04.2024		✓
Дирекција за Технолошки Индустриски Развојни зони	29.03.2024	/		✓
Јавно Претпријатие за стопанисување со шумите во државна сопственост „Национални шуми"-Скопје	29.03.2024	/		✓

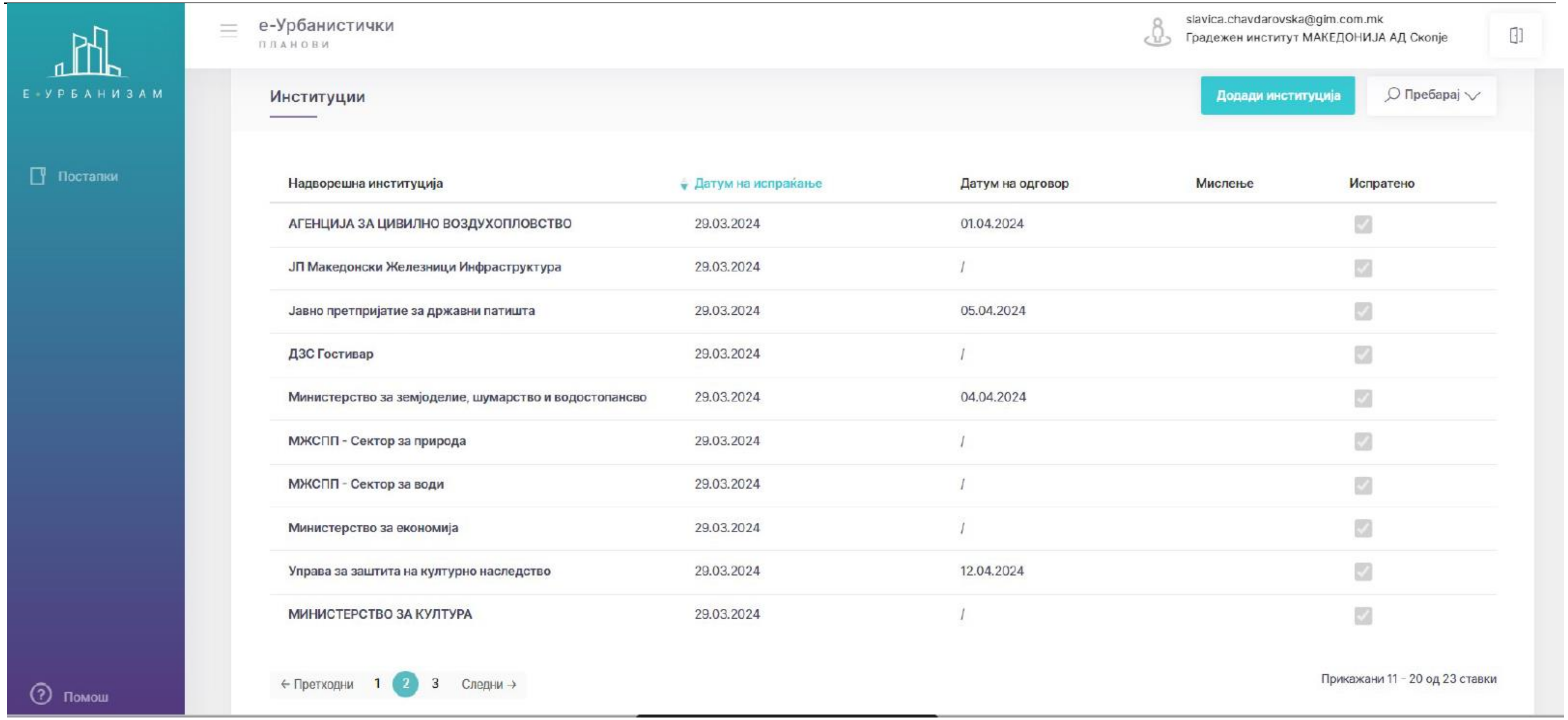

Надворешна институција	Датум на испраќање	Датум на одговор	Мислење	Испратено
АГЕНЦИЈА ЗА ЦИВИЛНО ВОЗДУХОПЛОВСТВО	29.03.2024	01.04.2024		☑
ЈП Македонски Железници Инфраструктура	29.03.2024	/		☑
Јавно претпријатие за државни патишта	29.03.2024	05.04.2024		☑
ДЗС Гостивар	29.03.2024	/		☑
Министерство за земјоделие, шумарство и водостопанство	29.03.2024	04.04.2024		☑
МЖСПП - Сектор за природа	29.03.2024	/		☑
МЖСПП - Сектор за води	29.03.2024	/		☑
Министерство за економија	29.03.2024	/		☑
Управа за заштита на културно наследство	29.03.2024	12.04.2024		☑
МИНИСТЕРСТВО ЗА КУЛТУРА	29.03.2024	/		☑

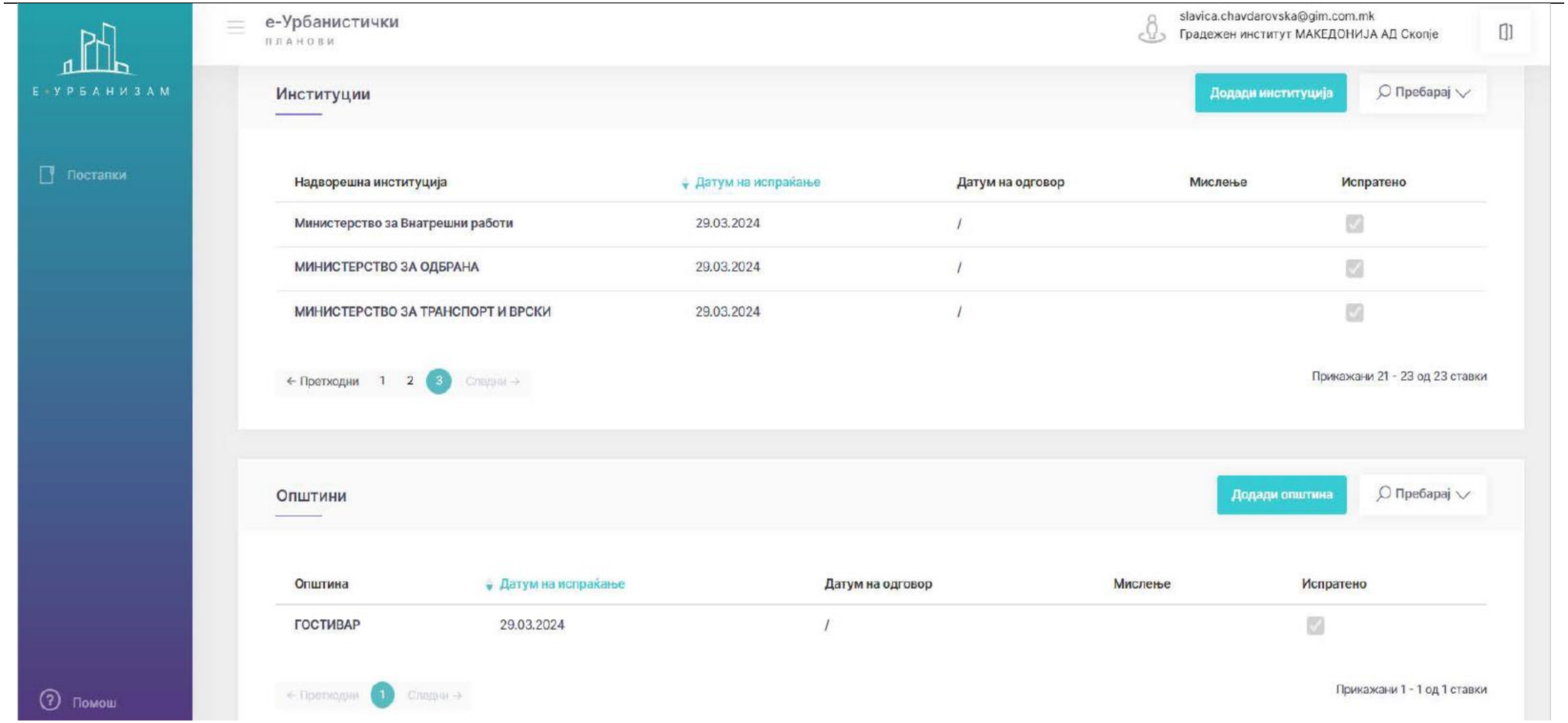
Е-УРБАНИЗАМ
Постапки
Помош
е-Урбанистички
планови
slavica.chavdarovska@gim.com.mk
Градежен институт МАКЕДОНИЈА АД Скопје
Институции
Додади институција
Пребарај
Надворешна институција
Датум на испраќање
Датум на одговор
Мислење
Испратено
Министерство за Внатрешни работи
29.03.2024
/
МИНИСТЕРСТВО ЗА ОДБРАНА
29.03.2024
/
МИНИСТЕРСТВО ЗА ТРАНСПОРТ И ВРСКИ
29.03.2024
/
← Претходни 1 2 3 Следни →
Прикажани 21 - 23 од 23 ставки
Општини
Додади општина
Пребарај
Општина
Датум на испраќање
Датум на одговор
Мислење
Испратено
ГОСТИВАР
29.03.2024
/
← Претходни 1 Следни →
Прикажани 1 - 1 од 1 ставки

Прокнижена 20.05.2024

СЛАВИЦА Ч.

РЕПУБЛИКА СЕВЕРНА МАКЕДОНИЈА
REPUBLIKA E MAQEDONISË SË VERIUT
МИНИСТЕРСТВО ЗА ОДБРАНА
MINISTRIA E MBROJTJES
Сектор за недвижности
Sektori për Patundshmëri
19/2-5/459
14-05-2024
Скопје-Shkup

Република Северна Македонија
Министерство за одбрана

Градежен институт Македонија АД
ул.„Дрезденска" бр.52
1000 Скопје

Министерство за одбрана
Република Северна Македонија

Сектор за недвижности
Одделение за недвижности

бул. Св.Климент Охридски, бр 15
1000 Скопје,
Република Северна Македонија
Тел. (02) 3282571
Сајт: www.mod.gov.mk

Предмет: Податоци и информации, доставува,-
Врска: Ваше барање број 1005-68/55 од 03.04.2024 година,-

Во врска со горе наведеното Ваше барање кое се однесува на изработка на проектна документација за Измена и дополна на Урбанистички проект за градби од стратешки интерес за изградба на патен Коридор 8, Делница на автопат Гостивар – Букојчани, Општина Гостивар и Општина Кичево (км 0+000 – км 14+700), Ве известуваме дека на КП 222/1 КО Здуње Министерството за одбрана располага со подземни и надземни објекти.

Воедно Ве известуваме за постоење на подземни водови за нафта кои идат до КП 222/1 КО Здуње, за кои Секторот за недвижности не располага со локација од истите.

При изведувањето на работите потребно е да се внимава за да не дојде до прекинување на водовите кои се од големо значење за Министерството за одбрана.

Доколку дојде до прекин на водовите истите ќе треба да се вратат во првобитна состојба на Ваша сметка, а под надзор на стручни лица од Министерството за одбрана.

Со почит,

Изработил: Александар Марковски

СЕКТОР ЗА НЕДВИЖНОСТИ
Раководител
Оливера Проковиќ

ГРАДЕЖЕН ИНСТИТУТ МАКЕДОНИЈА АД СКОПЈЕ
20-05-2024

Орг.	Број	Прилог	Вредност
	1005-68/93		

Проектира
25.04.2024 г
Славчева Елена

Република Северна Македонија
Министерство за внатрешни работи

- Оддел за информатика и телекомуникации-
Сектор за телекомуникации

Рег. бр. 11.2.39001/2
Скопје, 11.04.2024

17 APR 2024

До:
ГРАДЕЖЕН ИНСТИТУТ МАКЕДОНИЈА А.Д.
Ул. Дрезденска 52
1000 Скопје

Предмет: Одговор по барање податоци за постоечки инсталации, доставува.-
Врска: Ваш акт 1005-68/55 од 03.04.2024 год.

Во врска со Вашето барање , Ве известуваме дека на посочената локација (**Измена и дополна на Урбанистички проект за градби од стратешки интерес за изградба на патен Коридор 8, делница на автопат: Гостивар – Букојчани, општина Гостивар и општина Кичево (км 0+000 – км 14+700)**) постои наша телекомуникациска инфраструктура.

Задолжителен контакт за дефинирање на предложената траса. Доколку се појави потреба за изместување на трасата, истата ќе биде на товар на инвеститорот.

НАПОМЕНА: Оштетување на јавна инсталација е кривично дело кое е опфатено со член 291 од КЗ, сл. Весник на РСМ бр. 188/23

Лице за контакт: - Ефтим Панов 072/228-556 лок.37-00

НАЧАЛНИК НА СЕКТОР
Јане Стојанов

Подготвил: Ефтим Панов
Согласен: Дејан Гацовски

ГРАДЕЖЕН ИНСТИТУТ МАКЕДОНИЈА АД СКОПЈЕ
Примено: 25-04-2024
1005-68/82

Изработено во: 1 (еден) примерок
и 1 (една) копија и доставено до:
- Примател - примерок 1
- Архива на сектор – копија

1 | Министерство за внатрешни работи на Република Северна Македонија | Ул. Димче Мирчев бр. 9, Скопје Република Северна Македонија | +389 2 3 117 222 www.mvr.gov.mk

Република Северна Македонија
Министерство за култура
УПРАВА ЗА ЗАШТИТА НА КУЛТУРНОТО НАСЛЕДСТВО

Republika e Maqedonisë së Veriut
Ministria e Kulturës
DREJTORIA PËR MBROJTJEN E TRASHËGIMISË KULTURORE

Бр. 17 – 1520/2
2024 година
Скопје

ДО
ГРАДЕЖЕН ИНСТИТУТ МАКЕДОНИЈА
ул „Дрезденска" бр. 52
1000 Скопје

Предмет: Доставување податоци
Врска: Ваше барање бр. 1005 – 68/46 од 29.03.2024 година.

Во врска со вашето барање за добивање податоци за постоење на културно наследство за изработка на проектна документација за измена и дополна на **Урбанистички проект за градби од стратешки интерес за изградба на патен коридор 8, делница на автопат: Гостивар - Букојчани, општина Гостивар и општина Кичево (км 0+000 – км 14+700),** Управата за заштита на културното наследство ја разгледа доставената и постојната документација и констатира дека на подрачјето на предметниот проектен опфат и неговата непосредна близина се наоѓаат повеќе **добра за кои основано се претпоставува дека претставуваат културно наследство.**

Поради тоа Ве упатуваме да контактирате со **НУ Национален конзерваторски центар – Скопје** како надлежна установа за заштита на културното наследство да извршат увид во границите на предметниот проект и да утврдат соодветен режим на заштита на недвижното културното наследство.

Потребните податоци од аспект на заштита на културното наследство во врска со член 65 од Законот за заштита на културно наследство („Службен весник на Република Македонија" бр. 20/04, 115/07, 18/11, 148/11, 23/13, 137/13, 164/13, 38/14, 44/14, 199/14, 104/15, 154/15, 192/15, 39/16, 11/18 и 20/19) е потребно да се вградат во планската документација.

Со почит,

в.д. Директор,
м-р Зоран Павлов

Изработил: З. Тодоровски
Проверил/Одобрил: м-р Б. Јовановска

Управа за заштита на културното наследство
Drejtoria për Mbrojtjen e Trashëgimisë Kulturore
ул. „Павел Шатев" бр. 3, Скопје
Rr. "Pavel Shatev" nr. 3, Shkup
contact@uzkn.gov.mk
+389 2 5517 700
www.uzkn.gov.mk

1

Проследување 22.04.2024

Република Северна Македонија
НУ НАЦИОНАЛЕН КОНЗЕРВАТОРСКИ ЦЕНТАР - СКОПЈЕ
Republika e Maqedonisë së Veriut
IN QENDRA NACIONALE E KONSERVIMIT - SHKUP
Republic of North Macedonia
NI NATIONAL CONSERVATION CENTER OF CULTURAL HERITAGE - SKOPJE

Дел.бр. 08-170/4
Дата: 11.04. 2024
Ref. N° ____________
Date: __________ 20___

ГРАДЕЖЕН ИНСТИТУТ МАКЕДОНИЈА
Ул. " Дрезденска " бр. 52
СКОПЈЕ

Предмет:Давање на дополнителни информации за измена и дополна на Урбанистички проект за градба од стратешки интерес за изградба на патен Коридор 8, Делница на автопат: Гостивар - Букојчани, Општина Гостивар и Општина Кичево (км 0+000 - км 14+700)

Ваш бр.: 1005 – 68/55 од 03.04.2024 год.

ГРАДЕЖЕН ИНСТИТУТ МАКЕДОНИЈА АД СКОПЈЕ
Примено: 22-04-2024
1005 68/76

Почитувани,

Во врска со вашето барање на податоци и информации и мислењесо вашбр.1005 - 68/55 од 03.04.2024 год. и доставена Геодетска подлога со проектен опфат за делница: Гостивар – Букојчани (км. 0+000 - км. 14+700) во којнаведувате за добиен допис од Управата за заштита на културно наследство бр. 17-1856/2 од 14.06.2023 год. каде констатираат дека на подрачјето на предметниот проектен опфат и неговата непосредна близина се наоѓаат повеќе добра, со цел да ви доставиме информации дали на посочениот дел од трасата има можност за постоење на недвижни културни добра. По направениот увид во досегашната добиена техничка документација како и во Евиденција на недвижно културно наследство на територија на Р. Македонија при НУ Национален конзерваторски центар - Скопје, **укажуваме** дека на овој дел од трасата има можност да бидат нарушени делови од површина на повеќе археолошки локалитети, а тие се:

1. Населено место ДЕБРЕШЕ
- арх. лок. "ЧАТАЛ-ДАПЧЕ", со мат. бр. 4-807-027/115 Е НД, евидентиран како населба од доцноантичко време;
2. Населено место ЗДУЊЕ
- арх.лок."ГОЛЕМОГРАДИШТЕ",сомат.бр. 4-807-037/136 Е НД, евидентиран како утврдување-населба од доцноантичко време и средниот век;
- арх. лок. "ЛТОИ", со мат. бр. 4-807-037/137 Е НД, евидентиран како некропола од доцноантичко време;
3. Населено место ГОРНА БАНИЦА
- арх.лок." ГРАДИШТЕ ",со мат.бр. 4-807-021/96 Е НД, евидентиран како утврдена населба од железното, доцноантичкото време и средниот век;
4. Населено место СУШИЦА
- арх. лок. "РУСИНО", со мат. бр. 4-807-070/199 Е НД, евидентиран како некропола и сакрален објект од среден век;
5. Населено место МИТРОЈ КРСТИ
- арх. лок. "ГРНЧАРЕ", со мат. бр. 4-807-053/166 Е НД, евидентиран како населба од среден век;
6. Населено место СИМНИЦА
- арх. лок. "МАНАСТИР", со мат. бр. 4-807-074/190 Е НД, евидентиран како црква и некропола од среден век;

Овие археолошки локалитетисе наведени од наша страна во предходен допис на Давање податоци по евиденција (наш бр.08-280/6 од 27.07.2024 год.) кој ви е доставен од наша страна.

Во едно ве известуваме дека од наша страна на археолошкиот локалитет горе споменат со бр. 3 во н.м. Горна Баница во присуство на преставници на ЈПДП-Скопје и изведувачот на работите Bechtel-Enka, како и преставник на надзор на проектот е извршен стручен увид за кој е изготвен Извештај наш бр. 08-373/2 од 13.11.2023 год. и е доставен до Управата за заштита на културното наследство.

Напомена: По обезбедување на услови на горе наведената траса потребно е да се реализира археолошко рекогносцирање со што ќе може да се потврди дали на површината од определената стационажа постојат сочувани содржини од наведените локалитети.

Со почит,

Директор,

мr.sc. Memet Selmani

Изготвил: Василка Калеова В.К.

Одобрил: м-р Цветанка Хаџи Пецова

Адреса: "Јосиф Михајловиќ" бр.7, П.Фах. 225, 1000 - Скопје, тел: (02) 3227-240; факс (02) 3289 888;
Adresa: Rr: "Josif Mihaloviq" nr.7, Kutia postale 225, 1000 - Shkup, tel: (02) 3227-240; faks (02) 3289 888;
Address: "Josif Mihajlovic" br.7, P.O.Box 225, 1000-Skopje, tel. (** 389 2) 3227-240, fax:3289 888,
Web: http://www.heritage.gov.mk, email: contact@heritage.gov.mk; rzsindok@mt.net.mk

ГРАДЕЖЕН ИНСТИТУТ МАКЕДОНИЈА АД СКОПЈЕ
Примено: 09-05-2024
1005 68/90

Република Северна Македонија
Министерство за економија

Republika e Maqedonisë së Veriut
Ministria e Ekonomisë

Сектор за минерални суровини
Departamenti i lëndëve të para minerale

Архивски број:24-1913/2
Скопје, 22-04-2024 година

Numri arkivor:24-1913/
Shkup, ______________viti

До: Градежен Институт МАКЕДОНИЈА АД Скопје
ул. Дрезденска бр.52
Скопје

Drejtuar:Institutit Ndërtimor MAKEDONIJA SHA Shkup
rr. "Drezdenska" nr.52
Shkup

Предмет: Одговор по Барање
Врска: Ваш број 1005-68/55 од 03.04.2024 година

Lënda:Përgjigje ndaj Kërkesës
Lidhja: Numri juaj 1005-68/55 të datës 03.04.2024

Почитувани,
Согласно Вашето барање на податоци и информации, во врска со постапката за изработка на проектна документација за: Измена и дополна на Урбанистички проект за градби од стратешки интерес за изградба на патен коридор 8 (Делница на автопат: Гостивар – Букојчани), општина Гостивар и Кичево, заедно со геодетска подлога со проектен опфат на делницата Гостивар-Букојчани и прегледна карта, Ве известуваме за следното:
Министерството за економија направи повторно проверка во ГИС системот на доставената документација и констатира дека изменетиот и дополнет проектен опфат на делницата на автопат Гостивар - Букојчани зафаќа делови од доделени концесиски простори и простори на кои е издадена дозвола за експлоатација и тоа:
- од доделениот концесиски простор на локалитетот „Караташ" с.Долна

Të nderuar,
Në përputhje me kërkesën tuaj për të dhëna dhe informacione, lidhur me procedurën për përgatitjen e dokumentacionit të projektit për: Ndryshimin dhe plotësimin e Projektit urbanistik për objektet me interes strategjik për ndërtimin e korridorit rrugor 8 (Aksi i autostradës: Gostivar - Bukojçan), Komuna e Gostivarit dhe Kërçovës, së bashku me bazën gjeodezike me mbulim të projektit të aksit Gostivar-Bukojçan dhe hartën e përgjithshme, Ju njoftojmë për sa vijon:

Ministria e Ekonomisë ka ri-kontrolluar dokumentacionin e dorëzuar në sistemin GIS dhe ka konstatuar se fushëveprimi i ndryshuar dhe plotësuar i projektit të autostradës Gostivar - Bukojçan përfshin pjesë të hapësirave të ndara koncesionare dhe hapësirave për të cilat është lëshuar leja për eksploatim, edhe atë:
- nga hapësira e ndarë koncesionare e

1 | Министерство за економија на Република Северна Македонија / Ministria e Ekonomisë së Republikës së Maqedonisë së Veriut | Ул. „Јуриј Гагарин" бр.15, Скопје, Република Северна Македонија / Rr."Jurij Gagarin" nr.15 Shkup, Republika e Maqedonisë së Veriut | +389 2 3093 422 www.economy.gov.mk | ISO 9001:2015 CERTIFICATE Q 1113

Република Северна Македонија
Министерство за економија

Republika e Maqedonisë së Veriut
Ministria e Ekonomisë

Сектор за минерални суровини
Departamenti i lëndëve të para minerale

Бањица општина Гостивар, за кој е склучен Договор за концесија бр.24-7359/1 од 05.12.2013 година, и мал дел од просторот на кој е издадена дозвола за експлоатација на минерална суровина – варовник бр.24-5567/3 од 03.08.2006 година на концесионерот А.Н. АРЃЕНТ увоз-извоз Гостивар.

- од доделениот концесиски простор на локалитетот „Караташ“ с.Долна Бањица општина Гостивар, за кој е склучен Договор за концесија бр.24-7414/1 од 05.12.2013 година, и поголем дел од просторот на кој е издадена дозвола за експлоатација на минерална суровина – варовник бр.24-4431/1 од 27.05.2008 година на концесионерот СУВАФИКС Тетово и
- од доделениот концесиски простор на локалитетот „с.Горна Бањица“ општина Гостивар, за кој е склучен Договор за концесија бр.24-2953/2 од 27.07.2023 година, и целиот простор на кој е издадена дозвола за експлоатација на минерална суровина – варовник бр.24-8190/2 од 04.10.2012 година на концесионерот МАГНУМ ТРАНС Р ДООЕЛ Гостивар.

Исто така, Ве информираме дека новиот проектен опфат на делницата Гостивар - Букојчани зафаќа поголем дел и од простор на кој е започната постапка за доделување на концесија за експлоатација на минерална суровина – варовник на локалитетот „Градиште“ општина Гостивар.

lokalitetit "Karatash", fshati Banjicë e Poshtme, Komuna e Gostivarit, për të cilën është lidhur Marrëveshja koncesionare nr. 24-7359/1 datë 05.12. të vitit 2013, dhe një pjesë e vogël e sipërfaqes për e cila është lëshuar një leje për eksploatimin e lëndës së parë minerale – gur gëlqeror nr.24-5567/3 më 03.08. të vitit 2006 koncesionarit A.N. ARGJENT import-eksport Gostivar.

- nga hapësira e dhënë koncesionare në lokalitetin "Karatash", fshati Banjicë e Poshtme, Komuna e Gostivarit, për të cilën është lidhur Marrëveshja koncesionare nr. 24-7414/1 më 05.12. të vitit 2013 dhe pjesa më e madhe e hapësirës në të cilën është dhënë leje për eksploatimin e lëndës së parë minerale – gurë gëlqeror nr.24-4431/1 më 27.05. të vitit 2008 koncesionarit SUVAFIKS Tetovë dhe
- nga hapësira e ndarë koncesionare në lokalitetin "Fsh. Banjice e Epërme", Komuna e Gostivarit, për të cilën është lidhur Marrëveshja koncesionare nr. 24-2953/2 më 27.07. të vitit 2023 dhe e gjithë hapësira për të cilën është lëshuar leje për eksploatimin e lëndëve të para minerale është lëshuar - gur gëlqeror nr. 24-8190/2 më 04.10. të vitit 2012 koncesionarit MAGNUM TRANS R SHPKNJP Gostivar.

Gjithashtu, Ju njoftojmë se fushëveprimi i ri i projektit të aksit Gostivar - Bukojçan përfshin një pjesë të madhe të hapësirës ku ka filluar procedura për dhënien e koncesionit për eksploatimin e lëndës së parë minerale - gur gëlqeror në lokalitetin "Gradishte", Komuna e Gostivarit.

Република Северна Македонија
Министерство за економија

Republika e Maqedonisë së Veriut
Ministria e Ekonomisë

Сектор за минерални суровини
Departamenti i lëndëve të para minerale

Имајќи го во предвид горенаведеното, за реализација на "Измена и дополна на Урбанистички проект за градби од стратешки интерес за изградба на патен коридор 8 (Делница на автопат: Гостивар – Букојчани), општина Гостивар и Кичево, потребно е да се направи корекција на проектниот опфат.

Во прилог на дописот Ви доставуваме преглед скица од проектниот опфат на патен коридор 8 (Делница на автопат: Гостивар – Букојчани), општина Гостивар и Кичево, заедно со топографски карти на концесискиот простор и просторот на експлоатационото поле.

Со почит,

Duke marrë parasysh atë që u përmend më sipër, për realizimin e "Ndryshimit dhe plotësimit të projektit urbanistik për ndërtime me interes strategjik për ndërtimin e Korridorit rrugor 8 (Aksi i autostradës: Gostivar – Bukojçan), Komuna e Gostivarit dhe Kërçovës, është e nevojshme që të bëni një korrigjim në fushëveprimin e projektit.

Në shtojëc të shkresës Ju dorëzojmë skicën e përgjithshme të fushëveprimit të projektit të Korridorit rrugor 8 (Aksi i autostradës: Gostivar - Bukojçan), Komuna e Gostivarit dhe Kërçovës, së bashku me hartat topografike të hapësirës koncesionare dhe hapësirës së fushës së eksploatimit.

Me respekt,

МИНИСТЕР
MINISTËR
Kreshnik Bekteshi

Изработил/ Përpiloi: Кика Шпритова
Контролирал/ Kontrolloi: м-р Јетон Кучи
Одобрил:/Aprovoi:Florent Çiçe
Согласен/Miratoi:м-р Размена Чекиќ Дуровиќ
Превел/Përktheu: Enis Misini

3

Министерство за економија на Република Северна Македонија
Ministria e Ekonomisë së Republikës së Maqedonisë së Veriut

Ул. „Јуриј Гагарин" бр. 15, Скопје Република Северна Македонија
Rr."Jurij Gagarin" nr.15 Shkup Republika e Maqedonisë së Veriut

+389 2 3093 422
www.economy.gov.mk

ISO 9001:2015 CERTIFICATE Q 1113

концесиски простор и простор за експлоатација

Топографска карта на концесиски простор

1:25000

Локалитет: Караташ с.Долна Бањица - Гостивар

Минерална суровина: Мермеризиран варовник

Површина = 0.224338 км2

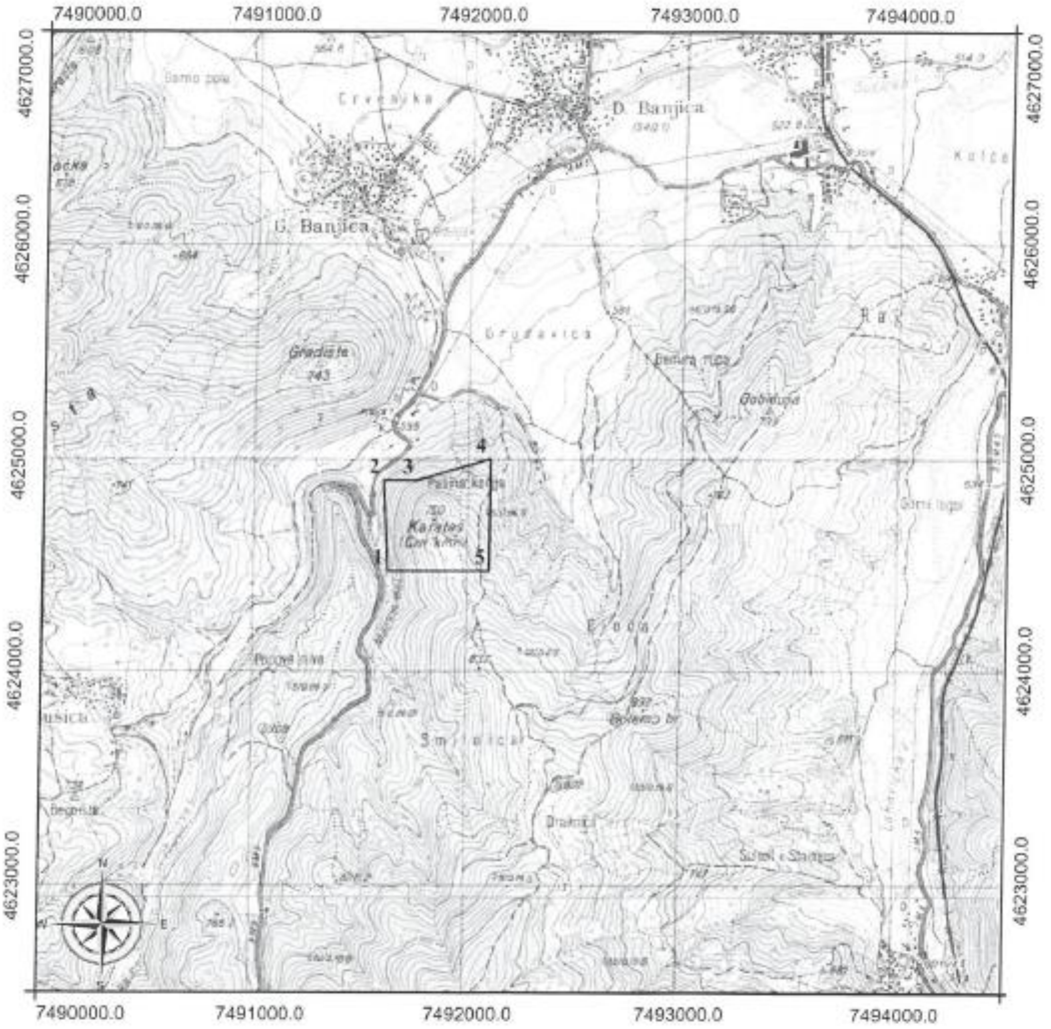

T	Y	X
1	7491625	4624475
2	7491600	4624900
3	7491757	4624900
4	7492100	4625000
5	7492100	4624475

Топографска карта на концесиски простор

1:25000

Локалитет: Караташ с.Долна Бањица - Гостивар

Минерална суровина: Мерм. варовник

Површина = 0.167000 км2

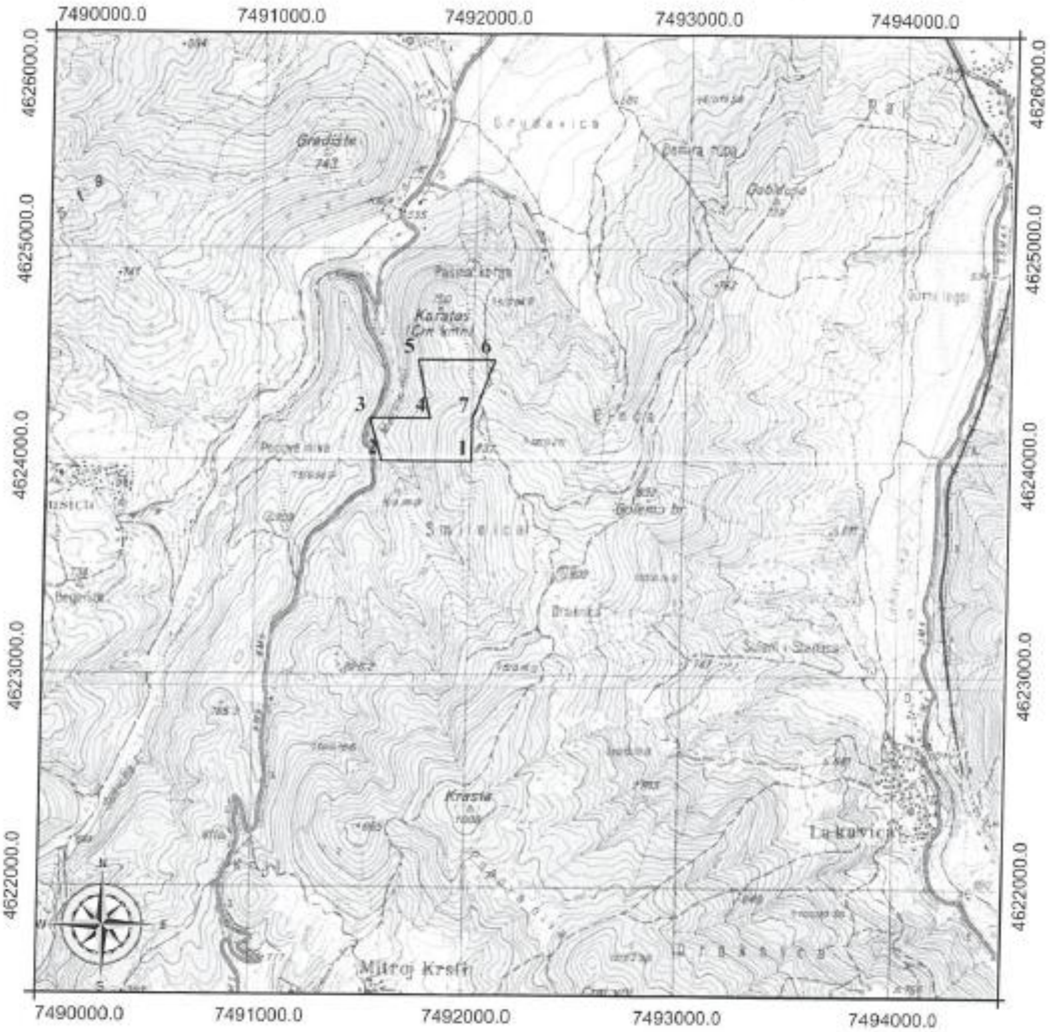

T	Y	X
1	7492000	4624000
2	7491580	4624000
3	7491520	4624200
4	7491800	4624200
5	7491740	4624475
6	7492100	4624475
7	7492000	4624200

концесиски простор

Топографска карта на концесиски простор

1:25000

Локалитет: с.Горна Бањица - Гостивар

Минерална суровина: Варовник

Површина = 0.413100 км2

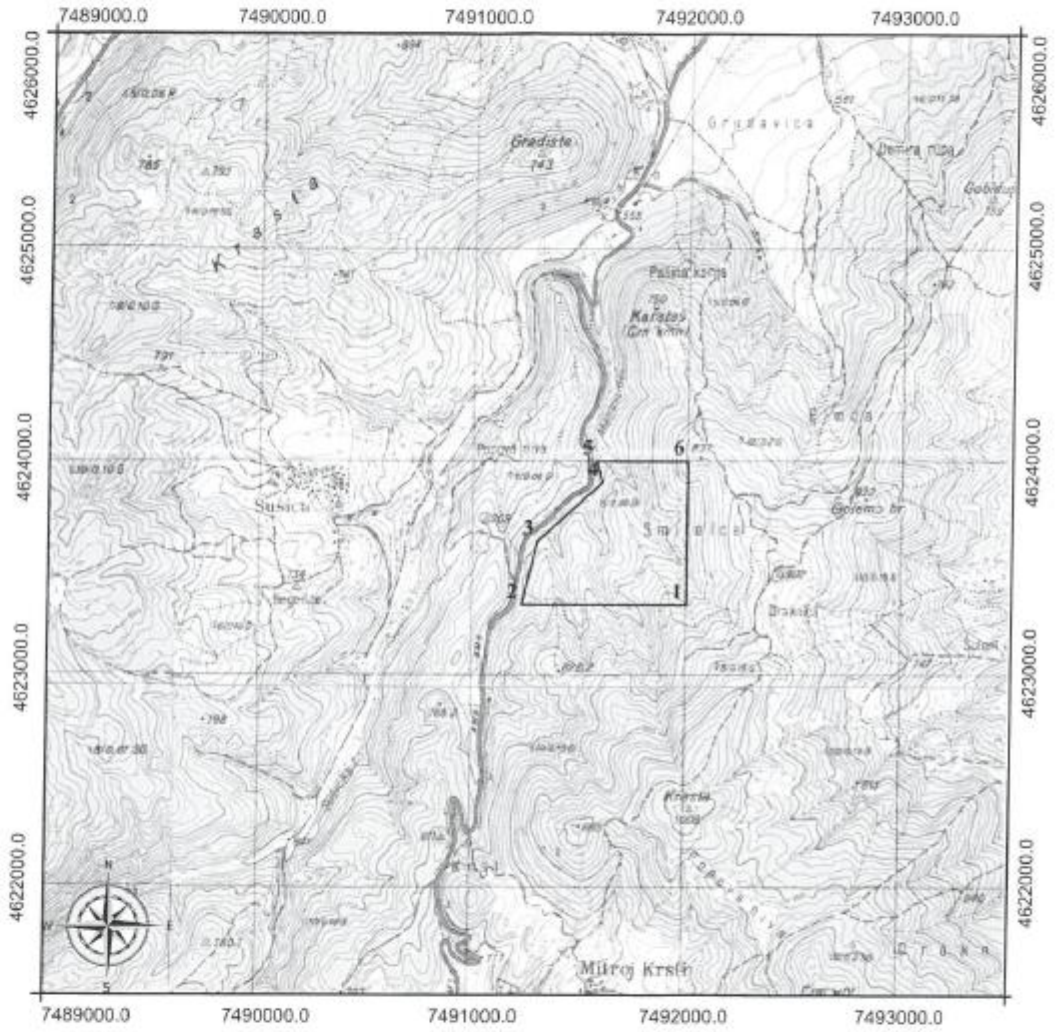

T	Y	X
1	7492000	4623325
2	7491230	4623325
3	7491300	4623625
4	7491600	4623900
5	7491573	4624000
6	7492000	4624000

Топографска карта на концесиски простор

1:25000

Локалитет: с.Горна Бањица - Гостивар

Минерална суровина: Варовник

Површина = 0.073488 км2

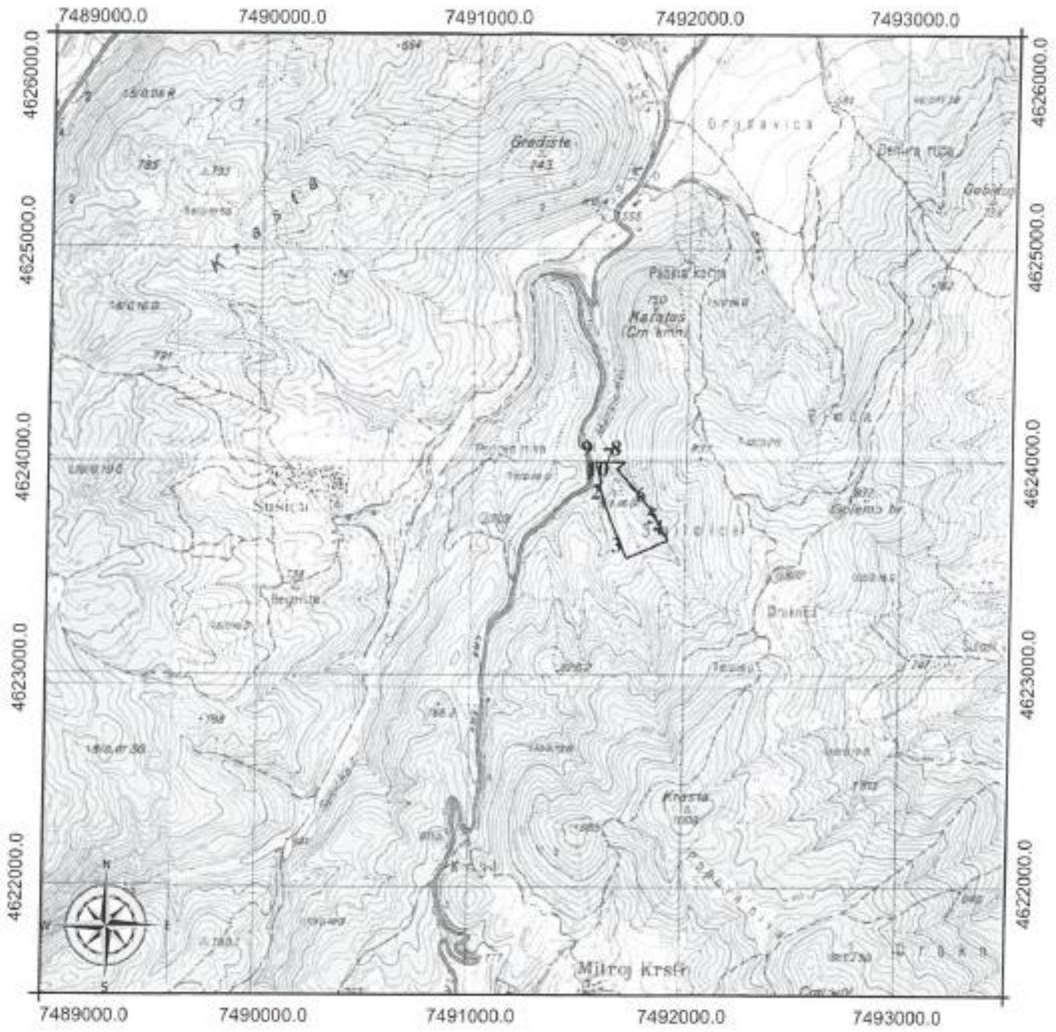

T	Y	X
1	7491591	4623891
2	7491619	4623792
3	7491721	4623546
4	7491912	4623631
5	7491884	4623682
6	7491828	4623783
7	7491672	4623966
8	7491709	4623999

Простор на кој е отпочната постапка за доделување концесија за експлоатација

Топографска карта на концесиски простор

1:25000

Локалитет: Градиште с.Горна Бањица - Гостивар

Минерална суровина: Варовник

Површина = 0.144270 км2

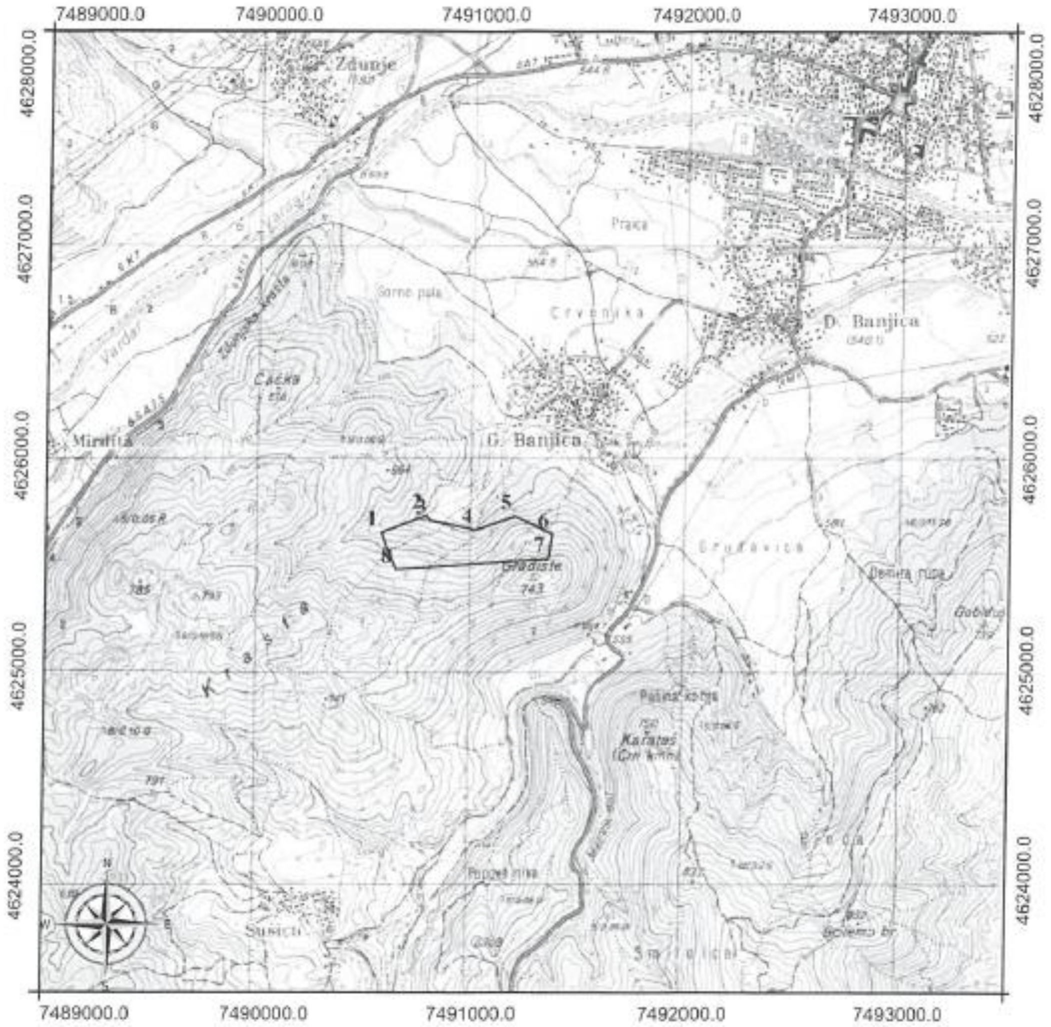

T	Y	X
1	7490580	4625654
2	7490788	4625734
3	7490810	4625710
4	7491022	4625667
5	7491204	4625731
6	7491380	4625648
7	7491363	4625532
8	7490650	4625480

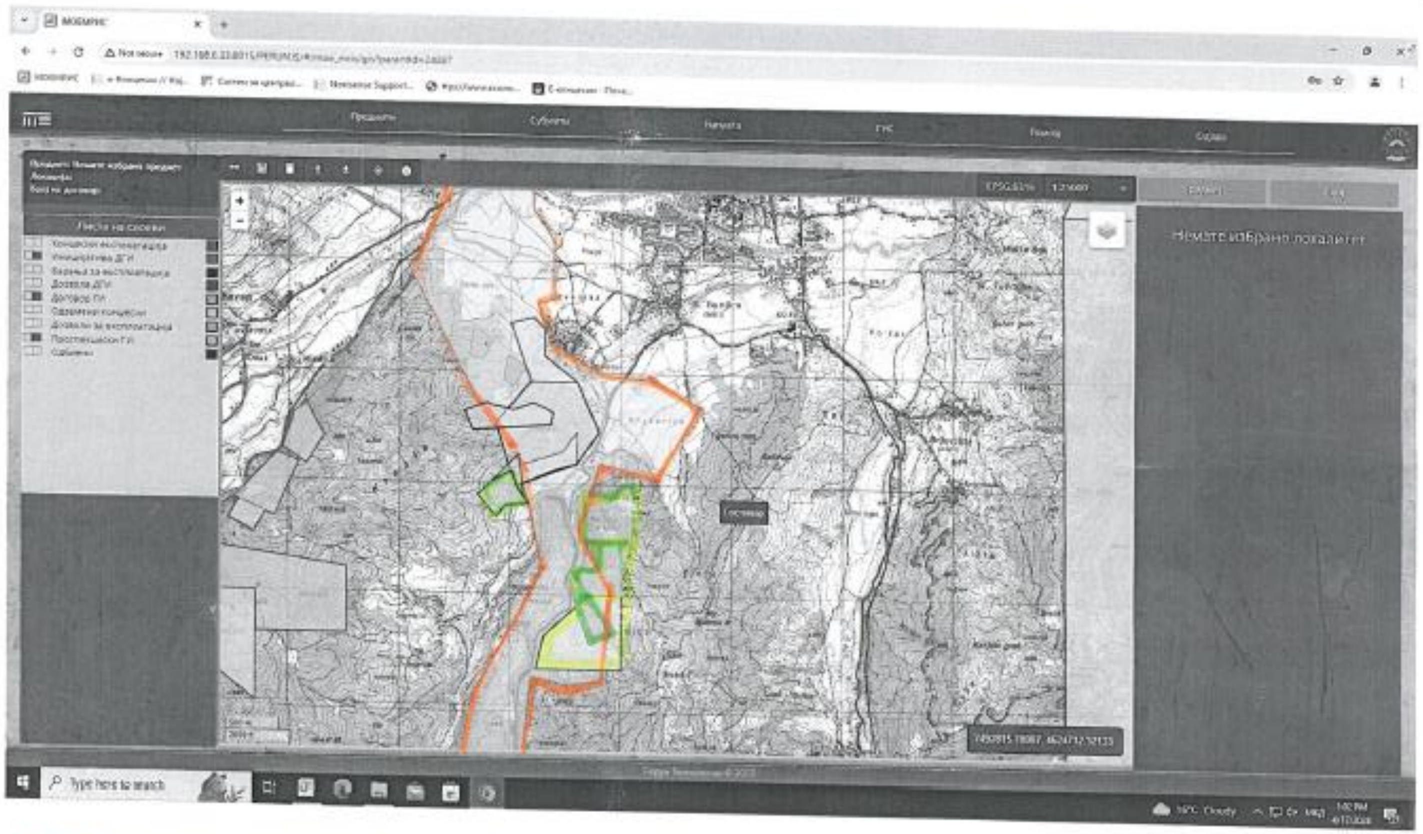

- проектен опфат Коридор 8 Гостивар – Букојчани

- доделен концесиски простор

- простор на експлоатационо поле

Република Северна Македонија
Министерство за земјоделство, шумарство и водостопанство

Republika e Maqedonisë së Veriut
Ministria e Bujqësisë, Pylltarisë dhe Ekonomisë së Ujërave

СЕКТОР ЗА РЕГИСТРИРАЊЕ, УПРАВУВАЊЕ, УНАПРЕДУВАЊЕ И ПРОДАЖБА НА ЗЕМЈОДЕЛСКО ЗЕМЈИШТЕ ВО ДРЖАВНА СОПСТВЕНОСТ

03-04-2024 2024

АРХИВСКИ БРОЈ: 40 - 4033 / 2

ДО: ГРАДЕЖЕН ИНСТИТУТ

ПРЕДМЕТ: Барање за дополнување

Почитувани,

За да Ви одговориме на Вашето Барање на податоци и информации со Ваш Бр.1005-68/46 од 29.03.2024 година, потребно е истото да го дополните со следната документација:

- Список на катастарските парцели (земјоделско земјиште) кои што се предмет на пренамена од земјоделско во градежно земјиште (КП кои се во планскиот опфат);

-Имотни листови за катастарските парцели (земјоделско земјиште) кои влегуваат во планскиот опфат.

Со почит,

Помошник Раководител на Сектор
Аднан Алии

Изработил: Борче Лозановски
Согласен: Момчило Петровски

1 | Министерство за земјоделство, шумарство и водостопанство Република Северна Македонија | Ул. „Ленинова" бр. 2, Скопје Република Северна Македонија | +389 2 3134 477 www.mzsv.gov.mk | МКД СЕРТИФИКАТ МКС EN ISO 9001:2015

EVN Group

ЕЛЕКТРОДИСТРИБУЦИЈА ДООЕЛ Скопје
Друштво за дистрибуција на електрична енергија
Бр. 10-23/6-101 од 08-04-2024
Скопје

Одговорно лице:Миле Сарески
Контакт телефон: 072-931-116

Предмет: Издавање на податоци за електроенергетски објекти и инфраструктура од ЕЛЕКТРОДИСТРИБУЦИЈА ДООЕЛ, Скопје

Почитувани,

Во врска со Вашиот допис број 1005-68/46 од 29.03.2024 година, со кој барате да Ви издадеме податоци за електроенергетски објекти и инфраструктура од ЕЛЕКТРОДИСТРИБУЦИЈА ДООЕЛ, Скопје за Измена и дополна на Урбанистички проект за градби од стратешки интерес за изградба на патен Коридор 8, Делница на автопат: Гостивар - Букојчани, Општина Гостивар и Општина Кичево (km 0+000 – km 14+700).Ве известуваме дека во согласност со податоците од службената евиденција, располагаме со следните податоци:

☒ 110(35)kV Трафостаница
☒ 110kV Подземна мрежа
☒ 110kV Надземна мрежа
☒ 35kV Подземна мрежа
☒ 35kV Надземна мрежа
☒ 10(20)/0.4kV Трафостаница
☒ 10(20)kV Подземна мрежа
☒ 10(20)kV Надземна мрежа
☒ 0.4kV Подземна мрежа
☒ 0.4kV Надземна мрежа
☒ Опфатот го сече 110кВ вод сопственост на МЕПСО

Составен дел на овој одговор е и прилог – графички приказ (подлога во pdf и dwg формат со соодветно обележани леери) со вцртани постојни и новопланирени електроенергетски објекти и инфраструктура според податоците од службената евиденција.

Препорачуваме при изработката на планската документација, а соодветно на типот на документација за која се бараат податоци, да се планираат (вцртаат) траси во тротоарите од двете страни, во кои би се положувале електроенергетски објекти од различни напонски нивоа и маркици за трансформаторски станици (согласно потребната потрошувачка). Премините преку пат да се предвидат да бидат согласно стандардите за премин на електроенергетска инфраструктура.
Задолжително да се предвиди заштитен појас на електроенергетските објекти согласно Мрежните правила за дистрибуција на електрична енергија
При постоење на подземна инфраструктура во дадениот опфат, потребно е да се обретите до најблискиот Корисничко Енерго Центар, за проценка дали е потребно присуство на стручен вработен на лице место при реализирањето на активностите во предметниот опфат.
За промена или дислокација на електроенергетски објекти и инфраструктура, претходно е потребно да бидат исполнети услови за промена или дислокација, односно инвеститорот е должен да поднесе барање и треба да ги надомести трошоците за истото, по издадено техничко решение од Електродистрибуција ДООЕЛ Скопје .Се до исполнување на условите за промена или дислокација на водот и реализација на техничкото решение, важи неговиот заштитен појас и одредбите од Закон за енергетика и Мрежни правила за дистрибуција на електрична енергија

Потврдата е од ограничено времетраење во рок од 3 месеци од датумот на нејзиното издавање.

Податоците кои ви ги даваме се од наша службена евиденција и постои можност да има отстапување во точноста на координатите на електроенергетските објекти на терен. Задолжително да се изготви ажурирана геодетска подлога која треба точно да ги претставува положбените и висинските податоци за сите видливи природни и изградени објекти под и над површината на земјата во рамки на опфатот.

Со почит,
Електродистрибуција ДООЕЛ Скопје
Оддел Мрежен Инженеринг

МЕПСО

Максим Горки бр.4, 1.000 Скопје
Т: Кабинет на генерален директор
+ 389 (0) 2 3 149 811
Подружница ОБПС
+ 389 (0) 2 3 149 814
Подружница ОПМ
+ 389 (0) 2 3 149 813
Ф: + 389 (0) 2 3 111 160
www.mepso.com.mk

До
Градежен институт Македонија
ул. Дрезденска бр.52
Скопје

Бр.11-2551/1
04.04.2024

Предмет: Податоци за постојни и планирани електро енергетски објекти

Врз основа на Вашето барање бр.1003-68/46 од 29.03.2024 год., предмет креиран на Е-урбанизам на 29.03.2024 година со број на постапка 60961, (наш број 11-2551 од 01.04.2024 година) за податоци и информации за изработка на Измена и дополна на Урбанистички проект за градби од стратешки интерес за изградба на патен Коридор 8, делница на Автопат: Гостивар – Букојчани во Општина Гостивар и Општина Кичево (км 0+000 – км 14+700), Ве известуваме дека предметниот плански опфат **СЕ ПРЕСЕКУВА** со ЕЕ објекти во сопственост на АД МЕПСО и тоа:

1.Пресек со постојни 110kV далекуводи на АД МЕПСО
2.Пресек со постојна 110kV трафостаница на АД МЕПСО
Во прилог Ви доставуваме подлога во dwg формат прикачена на системот е-урбанизам.

Напомена: Податоците се од информативен карактер и затоа при реализација на предметната активност потребно е да се направи детална геодетска снимка на планскиот опфат со приказ на постојна состојба на земјиштето, катастарските парцели, градби и податоци за подземни, надземни и воздушни инсталации како и нивелациони коти на теренот, на ажурирана геодетска подлога, согласно член 2 точка 1 и член 43 од Законот за урбанистичко планирање (Сл.весник на РСМ 32/2020). При тоа треба да се почитува одредбата согласно член 203 и член 204 од Законот за енергетика (Сл. весник на РМ бр.96/2018), како и член 224 од Мрежните правила за пренос на електрична енергија (Сл.весник на РСМ 4/2022).

Во случај на потреба од евентуална дислокација на ЕЕ објекти опфатени со планскиот опфат, наведената активност ќе се изврши врз основа на Проект за дислокација на ЕЕ објекти, одобрен од страна на АД МЕПСО, а комплетните трошоци околу евентуална дислокација, вклучително и Проектот за дислокација ќе бидат на Ваш товар и сметка.

Доколку при реализација на планираните градежни работи настане штета врз електроенергетските објекти, инвеститорот е должен да ја надомести штетата на АД МЕПСО-Скопје.

Изработил: Александар Костевски

Проверил: Весна Чингоска

по овластување од Генерален директор
бр.02-10/112 од 06.03.2019 год.
Раководител на Служба за ГИС
и геодетски работи

ECM
ЕЛЕКТРАНИ НА СЕВЕРНА МАКЕДОНИЈА

3-И-0740-101_01-1

АД ЕЛЕКТРАНИ НА СЕВЕРНА МАКЕДОНИЈА - СКОПЈЕ, ДИРЕКЦИЈА
11 Октомври 9, 1000 Скопје, П.фах 16, Р. Северна Македонија

Бр: 08-2289/2
Скопје, 09-04-2024

До: **ГРАДЕЖЕН ИНСТИТУТ МАКЕДОНИЈА**
ул. Дрезденска бр.52
1000 Скопје

Предмет: Одговор на барање

Почитувани,

Согласно Вашиот допис бр.1005-68/46 од 29.03.2024год., поднесен по електронски пат во системот Е-урбанизам (број на постапка 60961), а во врска со Измена и дополна на Урбанистички проект за градби од стратешки интерес за изградба на патен коридор 8, Делница на автопат: Гостивар-Букојчани, Општина Гостивар и Општина Кичево(км 0+000-км 14+700), во прилог Ви го испраќаме одговорот од Подружница РЕК „Осломеј".

Прилог: Допис од Подружница РЕК „Осломеј" бр.04-835 од 04.04.2024г.

Изработил: Маја Ангеловска, Марија Димовска, Тања Спировска
Одобрил: Звонко Кушоски, Влатко Павлески, Емилија Ј.Стојанова

ПОМОШНИК ДИРЕКТОР ЗА ИНВЕСТИЦИИ
Елена Трпеска Богдановски

Ко:
- Архива
- Сектор за развој и инвестиции

тел.:+389 (0)2 31 49 278, факс: +389 (0)2 31 49 176; www.esm.com.mk, e-mail: contact@elem.com.mk

ECM
ЕЛЕКТРАНИ НА СЕВЕРНА МАКЕДОНИЈА

3-И-0740-101_01-1
АД ЕЛЕКТРАНИ НА СЕВЕРНА МАКЕДОНИЈА - Скопје
Подружница РЕК „ОСЛОМЕЈ"
с. Осломеј, Р. Северна Македонија

04-835
04-04-24

До:

АД ЕСМ-Скопје
Дирекција
Сектор за развој и инвестиции

Предмет: Известување од Подружница РЕК Осломеј – Осломеј по основ на барање Ваш бр.08-2289/1 од 01.04.2024 година.

Почитувани, Врз основа на Барање број 08-2289/1 од 01.04.2024 година поднесено од страна на Сектор за развој и инвестиции на АД ЕСМ Скопје, Согласно дописот бр.1005-68/46 од 29.03.2024 година доставен од Градежен институт Македонија, по електронски пат во системот Е урбанизам (број на постапка 60961), а во врска Измена и дополна на Урбанистички проект за градби од стратешки интерес за изградба на патен коридор 8, Делница за автопат: Гостивар-Букојчани, Општина Гостивар и Општина Кичево(км 0+000-км 14+700). Ве информираме дека Подружница РЕК Осломеј-Осломеј според документацијата со која располага нема и не планира инсталации и објекти на предметниот простор даден во графичките прилози.

Со почит,

Изработил: Слободан Секулоски
Одобрил: Јане Никодиноски

Подружница РЕК Осломеј-Осломеј
Директори,
Стојан Мицкоски дипл.маш.инж.,Неџбудин Нуредини дипл.ек.

ОСЛОМЕЈ
OSLLOME

Ко:

- Архива
-Сектор за развој и инвестиции

тел.:+389 (0) 45 25 98 02, факс: +389 (0) 45 25 87 55; www.elem.com.mk, e-mail: contact@elem.com.mk

Друштво за комуникациски услуги
А1 Македонија ДООЕЛ Скопје
Бр. 11-2454/1
01-04-2024 г.
Скопје

До: Градежен институт МАКЕДОНИЈА АД Скопје

Скопје, 01.04.2024 год.

Предмет: Податоци и информации

Почитувани,

Во врска со Вашето барање за доставување на податоци и информации од општини/институции поднесено преку системот Е-Урбанизам со број на постапка 60961 креирано на 29.03.2024 година и наслов 'Измена и дополна на Урбанистички проект за градби од стратешки интерес за изградба на патен Коридор 8, Делница на автопат: Гостивар - Букојчани, Општина Гостивар и Општина Кичево (km 0+000 – km 14+700)' доставено до А1 Македонија ДООЕЛ Скопје, Ве известуваме дека во предметното подрачје на опфатот кој е доставен до А1 Македонија ДООЕЛ Скопје, **имаме** постојни подземни/надземни инсталации.

Во прилог Ви доставуваме податоци за постојни подземни/надземни инсталации во електронска форма во PDF и DWG формат.

Напомена: Доколку има потреба од дислокација на постојната телекомуникациска инфраструктура, планерот е должен да постави новопланирана траса во рамките на експропријационата линија во консултација со сопственикот на постоечката инфраструктура - А1 Македонија ДООЕЛ Скопје. Трошоците за дислокација на постојната телекомуникациска инфраструктура ги сноси инвеститорот на проектот.

Лице за контакт:
Бранкица Маринковска тел. 077/773-244

Срдечен поздрав,

За А1 Македонија ДООЕЛ Скопје,
Бранкица Маринковска
Помлад специјалист за дизајн и планирање на мрежа

Друштво за комуникациски услуги ... ДООЕЛ Скопје

Друштво за комуникациски услуги А1 Македонија ДООЕЛ Скопје, Плоштад Пресвета Богородица бр.1, 1000 Скопје, Република Северна Македонија, ЕМБС: 7068310, Тел: +389 2 3100077, факс: +389 2 3110077, e-mail: info@A1.mk

HIDROPROJEKAT SAOBRAĆAJ GRADIS CHAKAR & PARTNERS CONSULTING - ENGINEERING - MARKETING

ПОДЗЕМНА И НАДЗЕМНА ТЕЛЕКОМУНИКАЦИСКА ИНФРАСТРУКТУРА А1 МАКЕДОНИЈА

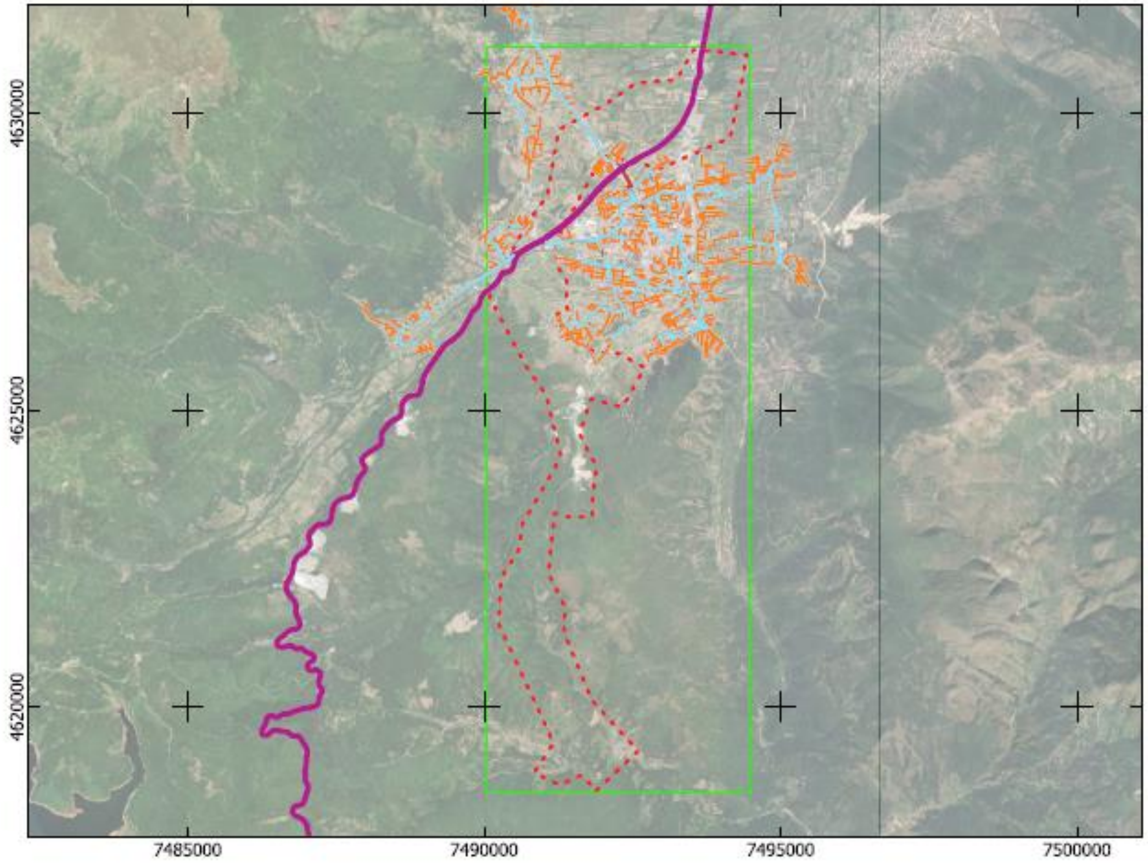

ЛЕГЕНДА:

- Aerial_Cable
- Duct_Cable
- Optical_Cable
- Pipes
- Trenches
- Overhead_Lines

* Duct - Подземно
* Aerial - Надземно
* Trench - Ров
* Pipe - Цевка/Туба
* Overhead line - Надземна рута
* Coax cable - Коаксијален кабел
* Optical cable - Оптички кабел

Р = 1 : 85000

Дата: 2024-03-30

Македонски Телеком АД, Кеј 13-ти Ноември бр. 6, 1000 Скопје

Бр: 60961
Дата: 03.04.2024

До
Градежен Институт Македонија
Ул. Дрезденска 52, 1000 Скопје

Ваше упатување: Барање на податоци и информации

Наше контакт лице: Тони Илиевски, Мица Цониќ-Кепевска

Телефон: +389 70 200 045; +389 70 300 292

Во врска со: Известување за планирани и постојни тк инсталации

Почитувани,

Во врска со Вашето Барање, добиено преку системот е-урбанизам, со кое што барате податоци и информации за изработка на Измена и дополна на Урбанистички проект за градби од стратешки интерес за изградба на патен Коридор 8, Делница на автопат: Гостивар - Букојчани, Општина Гостивар и Општина Кичево (km 0+000 – km 14+700), Ве известуваме дека во границите на планскиот опфат има постојна МКТ инфраструктура апплицирана на графичкиот прилог.

Напомена: Информациите содржани во овој документ се доверливи и тие се наменети за користење само од страна на примателот. Примателот е обврзан да превземе разумно ниво на грижа заради заштита на доверливите информации содржани во документот. Воедно, примателот е обврзан документот или било кој дел од неговата содржина да не го открива или дистрибуира на трети лица кои не се засегнати со актуелниот предмет, а заради спречување на можни злоупотреби.

Прилог: Информации во електронска форма прикачени во посталката.

Со почит,
Македонски Телеком АД Скопје
DEVOPS активности на оптика
и мрежи од следна генерација
По овластување на
Дејан Влаховиќ

МАКЕДОНСКИ ТЕЛЕКОМ АД-СКОПЈЕ
Адреса: Кеј 13-ти Ноември 6, 1000 Скопје, Република Северна Македонија
Телефон: +389 2 3100 200 | Факс: +389 2 3100 300 | Internet: www.telekom.mk
Контакт центар за приватни корисници: +389 2 122, +389 70 122|E-Mail: kontakt@telekom.mk
Контакт центар за деловни корисници: +389 2 120, +389 70 120|E-Mail: biznis.kontakt@telekom.mk
ЕМБС: 5168660 | Основна главнина: МКД 9.583.887.733,00
ISO 9001, ISO 14001 и ISO 27001 сертифицирана компанија

НЕОТЕЛ ДОО Скопје Кузман Јосифовски Питу бр.15, 1000 Скопје, Република Северна Македонија
Тел. 02 55 11 155, 02 55 11 112 Факс 02 55 11 103 Техничка поддршка 02 55 11 111 www.neotel.mk

Слабинац
Апроестрејтелна С
29.04.2024

Друштво за телекомуникации и услуги
НЕОТЕЛ ДОО извоз-увоз
Бр. 0302 - 415/1
25.04 2024 год.
СКОПЈЕ

До

Градежен институт Македонија

Ул. Дрезденска 52

Скопје

Од

НЕОТЕЛ ДОО Скопје

Бул. Кузман Јосифовски Питу бр.15

1000 Скопје

Предмет: Одговор на вашето барање со број 1005 – 68/55 од 03.04.2024 година.

Почитувани,

Во однос на Вашето Барање со **број 1005 – 68/55 од 03.04.2024 година. Измена и дополна на урбанистички проект за градби од стратешки интерес за изградба на патен коридор 8, Делница на автопат: Гостивар – Букојчани, Општина Гостивар и Општина Кичево (Км 0+000 – Км 14 + 700)** Сакаме да ве известиме дека Неотел Доо на посочениот опфат има свои инсталации и ќе ви ги испратиме во електронска форма (DWG формат).

Бидејќи во посочениот опфат Неотел Доо има постоечка инфраструктура, ве молиме пред почетокот на градежните активности да бидеме известени за истите, за да се направи увид на лице место и да се дефинира дали ќе биде потребна дислокација на нашата инфраструктура и дали ќе треба да се превземат активности за заштита на истата.

За било какви дополнителни информации, слободно контактирајте не.

Со почит,

НЕОТЕЛ ДОО Скопје

Александар Грчев
Администратор за оптички мрежи
Неотел доо
Бул. Кузман Јосифовски Питу бр.15, Скопје
тел. +389 2 55 11153
моб. +389 70 372 453
факс.+389 2 55 11103
e-mail: aleksandar.grcev@neotel.mk

ГРАДЕЖЕН ИНСТИТУТ МАКЕДОНИЈА АД СКОПЈЕ

Примено	29-04-2024		
Орг. Един.	Број	Прилог	Вредност
1005	68/84		

Наш број: 1404-1354/2
Скопје 19. 04. 2024 г.

ДО:
Градежен институт Македонија
ул. „Дрезденска " бр.52
Скопје

Предмет: Одговор за барање за податоци за ТК инсталации
Врска: Ваш број : 1005-68/46 преку е-урбанизам

Почитувани,

Во врска Вашето барање за доставување на податоци за изградени електронски комуникациски мрежи потребни за изработка на Измена и дополна на Урбанистички проект за градби од стратешки интерес за изградба на патен Коридор 8, Делница на автопат: Гостивар - Букојчани, Општина Гостивар и Општина Кичево (km 0+000 – km 14+700), према доставената ситуација, во прилог ви доставуваме податоци со кои во моментов располага Агенцијата за електронски комуникации.

Прилог:
Податоци на изградени јавни
електронски комуникациски мрежи во електронска форма

Со почит,
Сектор за телекомуникации

Изработил: С. Јовевска
Раководител на сектор
Д-р Борис Арсов

Советник на Директорот
Игор Бојациев

АЕК-401.03

ДИРЕКТОР:
Jeton Aliki

www.aek.mk

Република Северна Македонија
Јавно претпријатие за државни патишта

Republika e Maqedonisë së Veriut
Ndërmarrja Publike për Rrugë Shtetërore

Бр/Nr. 10-3944/2
04-04-2024
Скопје/Shkup__________година/viti

ДО ГРАДЕЖЕН ИНСТИТУТ
МАКЕДОНИЈА АД
ул.Дрезденска бр.52
1000 Скопје

Предмет:Податоци и информаци

Почитувани,
Врз основа на Вашето Барање број 1005-68/46 од 29.03.2024 год. за добивање податоци и информации за постојни и планирани инфраструктурни водови и градби потребни за изработка на Измена и дополна на Урбанистички проект за градби од стратешки интерес за изградба на патен коридор 8, делница на автопат: Гостивар-Букојчани, Општина Гостивар и Општина Кичево (км.0+000 - км.14+700), Ве известуваме:

Стручната служба при Јавното претпријатие за државни патишта, ги разгледа пристигнатите прилози, заверени со евиденциски број на Јавното претпријатие 10-3944/1 од 01.04.2024 година:

- Ажурирана геодетска подлога со нанесен опфат и
- Прегледна карта.

Од доставените и разгледани прилози, констатирано е дека низ приложениот проектен опфати освен постоечкиот магистрален пат (автопат) А2 (М-4), постоечкиот магистрален пат А2 (М-4) и регионалнот пат Р1206 (Р-402), Јавното претпријатие за државни патишта нема други инсталации и објекти. За останатите инсталации и објекти покрај патот да се обратите до надлежните институции, чија сопственост се истите.

Со почит,

Директор
Ejup Rustemi

Изработил: Драгица Гашпарова
Контролирал: Кирил Каркалашев
Одобрил: d-r Ejup Latifi

Република Северна Македонија
Јавно претпријатие за државни патишта
Republika e Maqedonisë së Veriut
Ndërmarrja Publike për Rrugë Shtetërore

ул.Даме Груев бр.14, 1000 Скопје
Република Северна Македонија
rr. "Dame Gruev" nr.14
Republika e Maqedonisë së Veriut

Тел/Tel:02 3118-044,
Факс/Fax 02 3220-535; 02/3116-385
e-mail: contact@roads.org.mk
Web: www.roads.org.mk

1

01

бр. 12-8/317
Скопје, 01.04.2024 година

До: **Градежен институт МАКЕДОНИЈА АД Скопје**

Предмет: Доставување на податоци и информации

Врска: Ваш бр. 1005-68/46 од 29.03.2024 година
e-urbanizam, постапка бр. 60961

Почитувани,

Врз основа на вашето барање, а согласно Законот за урбанистичко планирање, Ве известуваме дека стручните служби во Агенцијата за цивилно воздухопловство ја разгледаа приложената документација за изработка на

Измена и дополна на Урбанистички проект за градби од стратешки интерес за изградба на патен Коридор 8, Делница на автопат: Гостивар – Букојчани (km 0+000 – km 14+700), Општина Гостивар и Општина Кичево

при што утврдија дека предметниот опфат се наоѓа **вон зона** на било кој аеродром, леталиште или воздухопловен уред, односно во опфатот нема објекти, инсталации, уреди или било какви структури од областа на цивилно воздухопловство и истиот **може да се планира без посебни услови и ограничувања** од аспект на безбедноста на воздушниот сообраќај, со напомена дека за изградба на:

- издвоени антенски столбови со височина поголема од 30м, или
- далноводи под напон поголем од 100 КВ на премин преку автопат,

потребно е да се обезбеди согласност со услови за градба од аспект на безбедноста на воздушниот сообраќај од Агенцијата за цивилно воздухопловство, согласно *член 80, став (1) и (2) од Законот за воздухопловство ("Службен весник на РСМ" бр. 14/24)*, на изработена проектната документација, а со цел следење и контрола на просторот од аспект на одржување на безбедноста на воздушниот сообраќај.

За дополнителни информации може да не контактирате на телефон 02/3181-609, секој работен ден од 7.30-15.30 часот.

Ви благодариме на соработката.

Со почит,

изработил: Б.Пејовска

Билјана Јованова
(по овластување од Директорот
бр.02-1730/3 од 28.12.2023 година)

ул. „Даме Груев" број 1, 1000 Скопје, Република Северна Македонија
т.: + 389 2 3114 – 046 ф.: + 389 2 3115 – 708 ЕМБС: 6648649
info@caa.gov.mk www.caa.gov.mk

Јавно претпријатие за железничка инфраструктура
Железници на Република Северна Македонија - Скопје
Ndërmarrja Publike për Infrastrukturë Hekurudhore
Hekurudhat e Republikës së Maqedonisë së Veriut - Shkup

БР. 2001 - 1714/2
02-05-2024

До

ГРАДЕЖЕН ИНСТИТУТ МАКЕДОНИЈА
ул. „Дрезденска" бр. 52
1000 Скопје

Предмет: Одговор на Барање

Во врска со Вашиот допис бр. 1005-68/46 од ден 29.03.2024 година и број на постапка: 60961 од Е-урбанизам со кој барате податоци и информации, а кои Ви се потребни за изработка на **„Измена и дополна на Урбанистички проект за градби од стратешки интерес за изградба на патен Коридор 8, Делница на автопат: Гостивар – Букојчани, општина Гостивар и општина Кичево (km 0+000 - km 14+700)"**, Ве известуваме за следното:

По разгледување на Вашето барање и доставената документација дополнета со потесен-работен опфат, констатиравме дека проектниот опфат се наоѓа надвор од заштитниот појас на железничката пруга, на предметната локација нема планирани и постојни инсталации и објекти кои се во сопственост на ЈП ЖРСМ Инфраструктура – Скопје.

Со почит,

Помошник директор за пруги

Driton Rusi

Изработил: Ивана Бикоска С.
Проверил и согласен: Весна Стеваноска

Ул. Јордан Мијалков бр. 50-б, 1000 Скопје. П. фах 543 | Тел. +389 (0) 23 227 903 | Факс: +389 (0) 22 462 330
Rr. Jordan Mijalkov nr. 50-b, 1000 Shkup, K. Postal 543 | Tel. +389 (0) 23 227 903 | Faks: +389 (0) 22 462 330
www.mzi.mk | e-mail:info@mzi.mk

Акционерско друштво за вршење на енергетска дејност пренос на природен гас НОМАГАС Скопје во државна сопственост

ул. Булевар Свети Климент Охридски бр 54, Скопје,
поштенски фах: 683
тел 02 6090-137, 02 3118 555
e-mail contact@nomagas.com.mk
www.nomagas.com.mk
ЕМБС: 7549401

Акционерско друштво за вршење на енергетска дејност пренос на природен гас НОМАГАС Скопје во државна сопственост, Shoqëria Aksionare për ushtrimin e veprimtarisë energjetike përçimi i gazit natyror NOMAGAS Shkup në pronësi shtetërore

Бр.-Nr. 08-214/2/2
01.04.2024 год.viti,
Скопје-Shkup

До: **Градежен институт МАКЕДОНИЈА АД Скопје**

Предмет: **Одговор на барање**

Врска: **Барање податоци и информации,** ваш бр. 1005-68/46 од 29.03.2024 година

Согласно вашето Барање податоци и информации, ваш бр. 1005-68/46 од 29.03.2024 година, за изготвување ПИМ за Измена и дополна на Урбанистички проект за градби од стратешки интерес за изградба на патен Коридор 8, Делница на автопат: Гостивар - Букојчани, Општина Гостивар и Општина Кичево (km 0+000 – km 14+700).

НОМАГАС АД Скопје ве известува дека на наведениот плански опфат **нема** изградено ниту планирано гасоводна мрежа.

Со почит,

Изготвил:
Анита Тевдовска дипл.инж.арх.

Постапка:
60961

НОМАГАС АД Скопје
По овластување на директорот,
Раководител на Сектор
за изградба на гасоводен систем
Оливера Костанчева

OKTA

Пресаргоил 17.04.2024
ОКТА АД - Скопје
ул. 1 бр.25 Миладиновци, п.фах 66, 1000 Скопје
Тел: +389 (0) 2 2532 000 Факс: +389 (0) 2 2577 788
OKTA AD - Skopje
1 Str. 25 Miladinovci, P.O. Box 66, 1000 Skopje
Tel: +389 (0) 2 2532 000 Fax: +389 (0) 2 2577 788
www.okta-elpe.com

До
ГРАДЕЖЕН ИНСТИТУТ МАКЕДОНИЈА
„Дрезденска" бр.52
1000, Скопје

Бр.12/4-1273/24-2
12.04.2024

12.04.2024 год.

Предмет: Барање на податоци информации и мислење
Врска: Ваш допис бр.1005-68/55 од 03.04.2024 год. И Наш бр. 12/4-1273/24 од 08.04.2024

Почитувани,

Во врска со Вашето барање за достава на податоци, информации и мислење за изработка на проектна документација за УРБАНИСТИЧКИ ПРОЕКТ ЗА ГРАДБИ ОД СТРАТЕШКИ ИНТЕРЕС ЗА ИЗГРАДБА НА ПАТЕН КОРИДОР 8, ДЕЛНИЦА НА АВТОПАТ: Гостивар- Букојчани, Општина Гостивар и Општина Кичево, Ве информираме дека на предметниот проектен опфат **немаме** наши постоечки објекти или инсталации.

Со почит,

ГРАДЕЖЕН ИНСТИТУТ МАКЕДОНИЈА АД СКОПЈЕ

Примено:	17-04-2024		
Орг. Един.	Број:	Прилог:	Вредност
1005	68/62		

ТЕХНИКА

Менаџер
Зафир Спировски

ОКТА Скопје

SZQ-0740-002_v02

2 Објава на одлуки за одобрување на урбанистичките проекти

27 октомври 2023 СЛУЖБЕН ВЕСНИК на Република Северна Македонија Бр. 227 - Стр. 5

3965.

Врз основа на член 63-а став (13) од Законот за урбанистичко планирање („Службен весник на Република Северна Македонија“ бр. 32/20 и 111/23) Владата на Република Северна Македонија, на седницата, одржана на 27 октомври 2023 година, донесе

О Д Л У К А
ЗА ОДОБРУВАЊЕ НА УРБАНИСТИЧКИ ПРОЕКТ ЗА ГРАДБИ ОД СТРАТЕШКИ ИНТЕРЕС ЗА ИЗГРАДБА НА ПАТЕН КОРИДОР 8, ДЕЛНИЦА НА АВТОПАТ: ТЕТОВО-ГОСТИВАР, ОПШТИНА ТЕТОВО, ОПШТИНА БОГОВИЊЕ, ОПШТИНА БРВЕНИЦА, ОПШТИНА ВРАПЧИШТЕ, ОПШТИНА ГОСТИВАР (КМ 37+716 – 53+127)

Член 1

Со оваа одлука се одобрува Урбанистичкиот проект за градби од стратешки интерес за изградба на патен Коридор 8, Делница на автопат: Тетово-Гостивар, Општина Тетово, Општина Боговиње, Општина Брвеница, Општина Врапчиште, Општина Гостивар (км 37+716 – 53+127), со тех. бр. ППР.062-09-23 од октомври 2023 година, изработен од ГРАДЕЖЕН ИНСТИТУТ „МАКЕДОНИЈА“ А.Д. – Скопје.

Член 2

Оваа одлука влегува во сила со денот на објавувањето во „Службен весник на Република Северна Македонија“.

Бр. 41-11423/3
27 октомври 2023 година
Скопје

Прв заменик на претседателот на Владата на Република Северна Македонија,
д-р **Artan Grubi**, с.р.

3966.

Врз основа на член 63-а став (13) од Законот за урбанистичко планирање („Службен весник на Република Северна Македонија“ бр.32/20 и 111/23) Владата на Република Северна Македонија, на седницата, одржана на 27 октомври 2023 година, донесе

О Д Л У К А
ЗА ОДОБРУВАЊЕ НА УРБАНИСТИЧКИ ПРОЕКТ ЗА ГРАДБИ ОД СТРАТЕШКИ ИНТЕРЕС ЗА ИЗГРАДБА НА ПАТЕН КОРИДОР 8, ДЕЛНИЦА НА АВТОПАТ: ГОСТИВАР – БУКОЈЧАНИ, ОПШТИНА ГОСТИВАР И ОПШТИНА КИЧЕВО (КМ 0+000 – КМ 8+430)

Член 1

Со оваа одлука се одобрува Урбанистичкиот проект за градби од стратешки интерес за изградба на патен Коридор 8, Делница на автопат: Гостивар - Букојчани, Општина Гостивар и Општина Кичево (км 0+000 – 8+430), со тех. број ППР.063-09-23 од октомври 2023 година, изработен од ГРАДЕЖЕН ИНСТИТУТ „МАКЕДОНИЈА“ А.Д. – Скопје.

Член 2

Оваа одлука влегува во сила со денот на објавувањето во „Службен весник на Република Северна Македонија“.

Бр. 41-11424/3
27 октомври 2023 година
Скопје

Прв заменик на претседателот на Владата на Република Северна Македонија,
д-р **Artan Grubi**, с.р.

3967.

Врз основа на член 30 став 1 алинеи 1, 2 и 6 од Законот за трговија (*) („Службен весник на Република Македонија“ бр.16/04, 128/06, 63/07, 88/08, 159/08, 20/09, 99/09, 105/09, 115/10, 158/10, 36/11, 53/11, 148/13, 164/13, 97/15, 129/15, 53/16, 120/18 и „Службен весник на Република Северна Македонија“ бр.77/21, 215/21, 295/21 и 150/22), Владата на Република Северна Македонија, на седницата, одржана на 27 октомври 2023 година, донесе

О Д Л У К А
ЗА ИЗМЕНУВАЊЕ И ДОПОЛНУВАЊЕ НА ОДЛУКАТА ЗА ПОСЕБНИ УСЛОВИ ЗА ТРГОВИЈА НА ОДДЕЛНИ СТОКИ, ОПРЕДЕЛУВАЊЕ НА НАЈВИСОКИ ЦЕНИ ЗА ОДДЕЛНИ ПРОИЗВОДИ ВО ТРГОВИЈАТА НА МАЛО, КАКО И ОБВРСКА НА ТРГОВЦИТЕ ДА ПРИБАВУВААТ И ПРОДАВААТ ОПРЕДЕЛЕНИ ВИДОВИ И КОЛИЧЕСТВА НА ОДДЕЛНИ СТОКИ НА ПОТРОШУВАЧИТЕ СПОРЕД ОПРЕДЕЛЕН РЕДОСЛЕД

Член 1

Во Одлуката за посебни услови за трговија на одделни стоки, определување на највисоки цени за одделни производи во трговијата на мало, како и обврска на

V E N D I M
PËR NDËRPRERJEN E SHFRYTËZIMIT TË SENDIT TË PALUAJTSHËM SHOQËRISË PËR ZHVILLIM SHOQËROR STRUGA EOS STRUGË

Neni 1

Me këtë vendim, shfrytëzuesit të deritanishëm Shoqërisë për Zhvillim Shoqëror Struga EOS Strugë, i ndërpritet shfrytëzimi i sendit të paluajtshëm- objekt i cili ndodhet në rr. "Qytet", të PK nr.3374/1 për KK Kërçovë 6, e regjistruar në Fletëpronësinë nr.2165, pronësi e Republikës së Maqedonisë së Veriut edhe atë:

- ndërtesa nr.2, dedikimi i ndërtesës: B1-4, hyrja 1, kati BO, dedikim i pjesës së veçantë/përbashkët të ndërtesës P me sipërfaqe të brendshme 27 m²,
- ndërtesa nr.2, dedikimi i ndërtesës: B1-4, hyrja 1, kati BO, dedikim i pjesës së veçantë/përbashkët të ndërtesës P me sipërfaqe të brendshme 27 m²,
- ndërtesa nr.2, dedikimi i ndërtesës: B4, hyrja 1, kati PR, dedikim i pjesës së veçantë/përbashkët të ndërtesës HP me sipërfaqe të brendshme 38 m² dhe
- ndërtesa nr.2, dedikimi i ndërtesës: B4, hyrja 1, kati PR, dedikim i pjesës së veçantë/përbashkët të ndërtesës HA me sipërfaqe të brendshme 232 m².

Neni 2

Ky vendim hyn në fuqi ditën e nesërme nga dita e publikimit në "Gazetën Zyrtare të Republikës së Maqedonisë së Veriut".

Nr. 41-4665/5
6 qershor 2024
Shkup

Kryetari i Qeverisë të Republikës së Maqedonisë së Veriut
Mr. **Talat Xhaferi**, d.v.

2186.

Врз основа на член 63-а став (13) од Законот за урбанистичко планирање („Службен весник на Република Северна Македонија" бр. 32/2020 и 111/23), Владата на Република Северна Македонија, на седницата, одржана на 6 јуни 2024 година, донесе

О Д Л У К А
ЗА ОДОБРУВАЊЕ НА ИЗМЕНУВАЊЕТО И ДОПОЛНУВАЊЕТО НА УРБАНИСТИЧКИОТ ПРОЕКТ ЗА ГРАДБИ ОД СТРАТЕШКИ ИНТЕРЕС ЗА ИЗГРАДБА НА ПАТЕН КОРИДОР 8, ДЕЛНИЦА НА АВТОПАТ ГОСТИВАР - БУКОЈЧАНИ, ОПШТИНА ГОСТИВАР И ОПШТИНА КИЧЕВО (КМ 0+000 – КМ 14+700)

Член 1

Со оваа одлука се одобрува Изменувањето и дополнувањето на Урбанистичкиот проект за градби од стратешки интерес за изградба на патен коридор 8, делница на автопат Гостивар - Букојчани, Општина Гостивар и Општина Кичево (км 0+000 - км 14+700), со тех. број ППР.021-05-24 од мај 2024 година, изработен од ГРАДЕЖЕН ИНСТИТУТ „МАКЕДОНИЈА" АД – Скопје.

Член 2

Оваа одлука влегува во сила со денот на објавувањето во „Службен весник на Северна Република Македонија".

Бр. 41-4824/5
6 јуни 2024 година
Скопје

Претседател на Владата на Република Северна Македонија,
м-р **Талат Џафери/Talat Xhaferi**, с.р.

Në bazë të nenit 63-a paragrafi (13) të Ligjit të Planifikimit Urbanistik ("Gazeta Zyrtare e Republikës së Maqedonisë së Veriut" nr.32/2020 dhe 111/23), Qeveria e Republikës së Maqedonisë së Veriut, në seancën mbajtur më 6 qershor 2024, solli

V E N D I M
PËR MIRATIMIN E NDRYSHIMIT DHE PLOTËSIMIT TË PROJEKTIT URBANISTIK PËR NDËRTIME TË INTERESIT STRATEGJIK PËR NDËRTIM TË KORRIDORIT RRUGOR 8, SEKSION I AUTOSTRADËS: GOSTIVAR – BUKOJÇAN, KOMUNA E GOSTIVARIT DHE KOMUNA E KËRÇOVËS (KM 0+000 – KM 14+700)

Neni 1

Me këtë vendim miratohet Ndryshimi dhe plotësimi i Projektit urbanistik për ndërtime të interesit strategjik për ndërtim të korridorit rrugor 8, seksioni i autostradës: Gostivar – Bukojçan, Komuna e Gostivarit dhe Komuna e Kërçovës (km 0+000 – km 14+700), me numër tek. PPR.021-05-24 maj 2024, përgatitur nga INSTITUTI I NDËRTIMIT "MAQEDONI" SHA – Shkup.

Neni 2

Ky vendim hyn në fuqi me ditën e publikimit në "Gazetën Zyrtare të Republikës së Maqedonisë së Veriut".

Nr. 41-4824/5
6 qershor 2024
Shkup

Kryetari i Qeverisë të Republikës së Maqedonisë së Veriut
Mr. **Talat Xhaferi**, d.v.

2187.

Врз основа на член 33 став (2) од Законот за експропријација („Службен весник на Република Македонија" бр. 95/12, 131/12, 24/13, 27/14, 104/15, 192/15, 23/16, 178/16 и „Службен весник на Република Северна Македонија" бр. 122/21 и 111/23), Владата на Република Северна Македонија, на седницата одржана на 6 јуни 2024 година, донесе

О Д Л У К А
ЗА ПРЕДАВАЊЕ НА НЕДВИЖНОСТ ВО ВЛАДЕНИЕ НА ЈАВНОТО ПРЕТПРИЈАТИЕ ЗА ДРЖАВНИ ПАТИШТА

Член 1

Со оваа одлука на Јавното претпријатие за државни патишта – како предлагач на експропријацијата да му се предаде во владение недвижност која претставува: